FEDERACIÓN COLOMBIANA DE MUNICIPIOS

simit

AUDIENCIA PÚBLICA DE RENDICIÓN DE CUENTAS SIMIT

AUDIENCIA PÚBLICA DE RENDICIÓN DE CUENTAS SIMIT
INFORME DE GESTIÓN VIGENCIA 2020

La Federación Colombiana de Municipios-FCM es una persona jurídica, de naturaleza asociativa y de carácter gremial, que se rige por el derecho privado, organizada con base en la libertad de asociación prevista en el artículo 38 de la Constitución Política y representa a los Municipios, Distritos y sus Asociaciones.

Así mismo, por designación del artículo 10° de la Ley 769 de 2002, ejerce a través de la Dirección Nacional Simit, la función pública de implementar y mantener actualizado a nivel nacional el Sistema Integrado de Información sobre Multas y Sanciones por Infracciones de tránsito -Simit-.

Nuestra Declaración

Somos la entidad que cataliza el desarrollo territorial y el empoderamiento municipal siendo voceros y representantes de los gobiernos locales generando conocimiento, innovación y oportunidades de desarrollo sostenible, para lograr el desarrollo integral del país desde los municipios.

Nuestro Propósito Superior

Hacemos posible el desarrollo integral del país desde las regiones, empoderando municipios capaces de generar bienestar a sus comunidades.

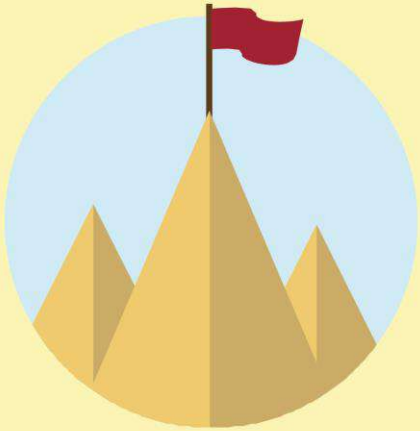

Nuestra Identidad

Somos referentes del empoderamiento y desarrollo municipal.

Nuestros Valores

- INTEGRIDAD
- RESPONSABILIDAD
- SOLIDARIDAD
- COMPROMISO
- LEALTAD
- RESPETO
- CONFIANZA
- EXCELENCIA EN LA GESTIÓN

Nuestros Principios

- Autonomía Municipal
  - Autonomía Administrativa
  - Autonomía Política
- Pluralismo Ideológico
- Respeto por la constitución, leyes, normatividad y los DDHH
- Defensa y Fortalecimiento Democracia
- Desarrollo Integral Municipios

Nuestros Objetivos Estratégicos

1. Incrementar el valor que entregamos a los municipios mediante nuevas líneas de soluciones que faciliten el empoderamiento de los municipios.
2. Fortalecer la estrategia de consecución de recursos para la generación de proyectos de impacto en el territorio.
3. Gestionar con efectividad el Sistema Integrado de Información sobre las Multas y Sanciones por Infracciones de Tránsito
4. Ampliar y afianzar la presencia de la FCM en el territorio de manera permanente
5. Fortalecer el posicionamiento estratégico de la FCM como la entidad especializada en el desarrollo municipal
6. Incidir en la instancias Gubernamentales en los temas claves de descentralización, siendo voceros de los gobiernos locales
7. Facilitar la transformación cultural de la FCM
8. Facilitar la operación de la FCM como "Laboratorio de innovación y aprendizaje municipal"

Nuestra
ESTRUCTURA ORGANIZACIONAL

Resolución 22/2019

FEDERACIÓN COLOMBIANA DE MUNICIPIOS | simit

CONTROL INTERNO DE GESTIÓN

OFICINA DE CONTROL INTERNO DE GESTIÓN

1 AUDITORÍA EXTERNA CGR
4 AUDITORIAS INTERNAS

3 SEGUIMIENTOS DE ADHERENCIA A POLITICAS
(Autocontrol – Riesgos)
2 SEGUIMIENTOS A PLANES DE MEJORAMIENTO

2 SEGUIMIENTOS A LA CONTRATACION
Y LA SUPERVISION
2 SEGUIMIENTOS A LA OPERACIÓN SIMIT

2 SEGUIMIENTOS A LA
PLANEACION INSTITUCIONAL

AUDITORÍA 2015 - 2021

98.39%

AUDITORÍA 2019
(REALIZADA EN LA VIGENCIA 2020)

CONTRALORÍA
GENERAL DE LA REPÚBLICA

Plan de mejoramiento
Suscrito para cumplimiento a partir de 2021

FEDERACIÓN COLOMBIANA DE MUNICIPIOS | simit

COMUNICACIONES

Efectuamos

52 emisiones del programa TV MUNICIPIOS por el Canal Institucional.

YouTube Simit FCM: https://www.youtube.com/channel/UCoT2mmYn3Bxfpc_TQxZlRnA

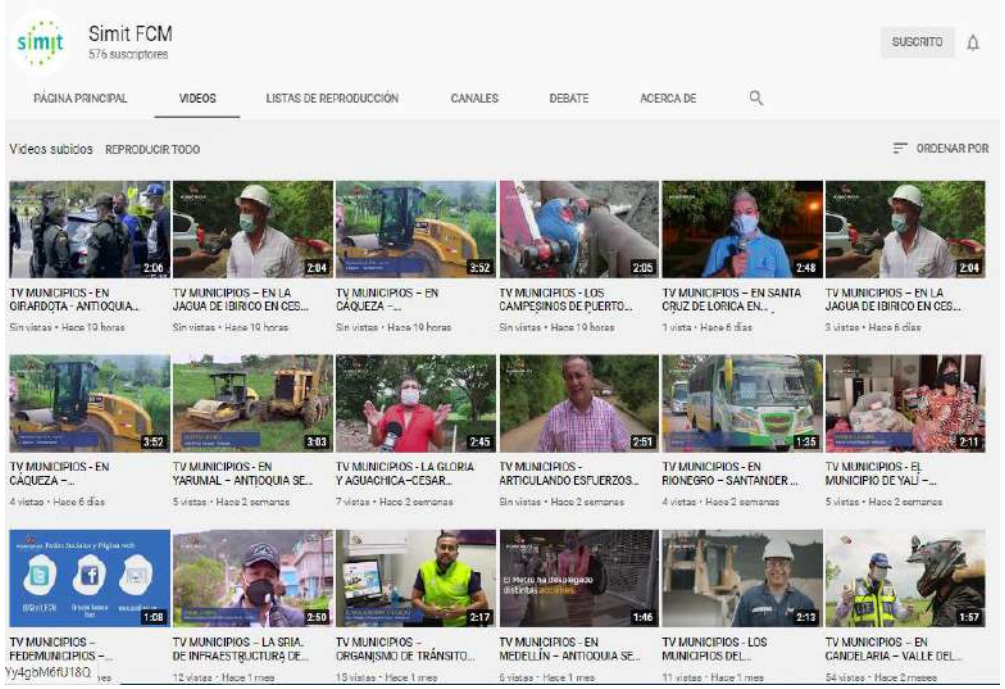

30 impactos noticiosos

Se desarrollaron y divulgaron

13 comunicados de prensa.

Crecimiento de seguidores de cuentas:

FCM	10% (19.988)	8% (36.366)	24% (3.567)
DNS	25% (4.464)	9% (5.696)	
Simit Responde	39% (2.179)	29% (2.351)	

596 seguidores en el canal Simit de YouTube
1970 seguidores en el canal FCM de YouTube

Anuario Estadístico

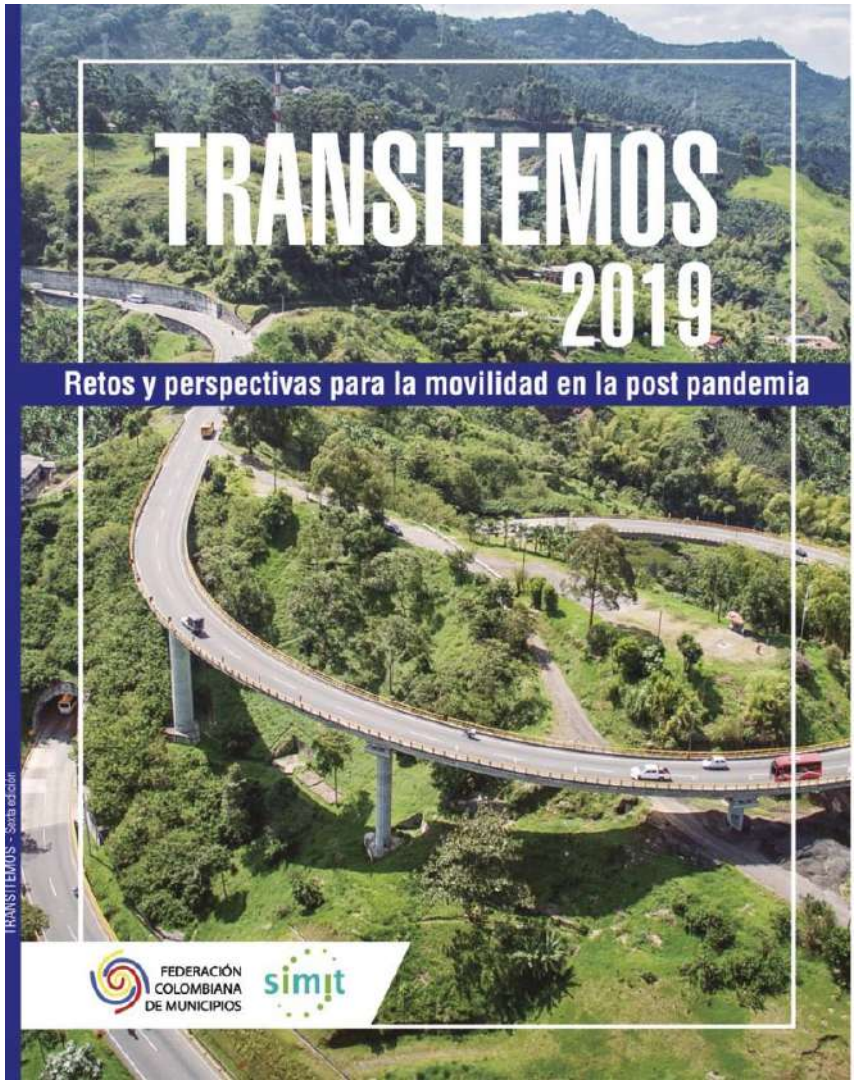

Fichas Técnicas de Gestión Contravencional

FEDERACIÓN COLOMBIANA DE MUNICIPIOS | simit | OCINT

2021
Primer Semestre

MEDELLÍN

FICHA TÉCNICA

La Dirección Nacional SIMIT presenta la ficha de gestión contravencional resultado del trabajo conjunto entre los diferentes Organismos de Tránsito encargados de la recolección y cargue de información y del equipo del SIMIT que procesa y analiza la información proporcionada a través del sistema.

El propósito de la ficha es dar a conocer las principales estadísticas de la gestión contravencional realizada por la autoridad de tránsito como insumo para el seguimiento, el monitoreo y la evaluación del proceso contravencional y la toma de decisiones en relación con las políticas públicas de seguridad vial y las acciones para mejorar la gestión de las contravenciones.

Esta ficha incluye información comparativa de los últimos tres años con corte a 30 de junio; la mayoría de los datos se presentan agregados de enero a junio o agrupados trimestralmente.

Contenido

I. Imposicion de comparendos ...2
Medio de imposición..... 3
Jurisdicción de la vía.....3
Vehículo involucrado 3
Tipo de infracción.....5
Infraciones mas comunes según tipo de vehículo.....6
II. Gestion contravencional.... 8
Comparendos según estado..... 8
Resoluciones.....7

Durante la vigencia 2020 se enviaron alrededor de

244 boletines.

NOTICIAS | Movilidad

Invías controla tráfico por vía alterna al daño erosivo entre Salamina y El Piñón

El Instituto Nacional de Vías, Invías, confirmó que continúa controlando el tráfico y hace mantenimiento de la vía provisional, mientras se adelantan los trabajos por parte de Cormagdalena y la Unidad Nacional de Gestión del Riesgo en la vía que comunica a Salamina con El Piñón.

Fuente: Hoy Diario Magdalena

Más información

Oficial: listo convenio para ejecutar tercera línea del metro de Medellín

En plena conmemoración del aniversario 25 del metro de Medellín, la Alcaldía, la Gobernación de Antioquia y el Gobierno Nacional firmaron este lunes el convenio de cofinanciación para llevar a cabo la construcción del metro ligero de la carrera 80, último paso para proceder con la licitación que será en 2021.

Fuente: El Colombiano

Más información

El 31 de Diciembre vence plazo para pagar comparendos con amnistía

Si eres deudor moroso de un comparendo vehicular, la Ley 2027 de 2020, del Gobierno Nacional, ha decretado una amnistía para pagar comparendos de tránsito.

Fuente: Alcaldía de Bogotá

Más información

Abiertas inscripciones de empresas de taxi a Red Empresarial de Seguridad Vial

La Secretaría Distrital de Movilidad abre una jornada especial y preferencial para que las empresas de taxi de la ciudad se inscriban a la Red Empresarial de Seguridad Vial (RESV) del 1 al 7 de diciembre de 2020.

Fuente: Alcaldía de Bogotá

Más información

Emitimos una edición de la Revista Municipios

No. 74 • 2020 • ISSN 0124 0072

REVISTA

MUNICIPIOS

DE INTERÉS / PAG. 20

Mandatarios locales y Gobierno Nacional se reunieron en el Congreso Nacional de Municipios 2020

ACTUALIDAD / PAG. 24

Ley de Regiones: un aniversario auspicioso

ENTREVISTA / PAG. 26

Oportunidades en medio de la pandemia

David Farelo Daza
Alcalde de Ariguaní, Magdalena

POR LOS MUNICIPIOS / PAG. 46

El Covid-19 obliga a replantear acciones en Encino.

José Gabriel Giratá Pico
Alcalde de Encino, Santander

FEDERACIÓN COLOMBIANA DE MUNICIPIOS

MUNICIPIOS SE DEFIENDEN DEL COVID-19

FEDERACIÓN COLOMBIANA DE MUNICIPIOS | simit

DIRECCIÓN NACIONAL SIMIT

OPERACIÓN

FEDERACIÓN COLOMBIANA DE MUNICIPIOS | simit

FORTALECIMIENTO DE LAS COMPETENCIAS DE LAS AUTORIDADES DE TRÁNSITO

Gestionamos

11 reuniones virtuales

en donde Participaron más de

230 personas

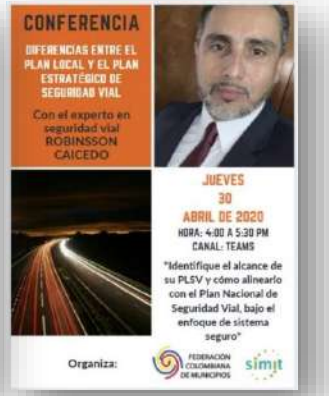

Capacitación virtual a las autoridades de tránsito

Desarrollamos

7 jornadas de capacitación

virtual a las autoridades de tránsito, con más de

180 participantes conectados.

FORTALECIMIENTO DE LAS COMPETENCIAS DE LAS AUTORIDADES DE TRÁNSITO

La Directora Nacional Simit participó en

18 Consejos Territoriales de Seguridad Vial

realizados en:

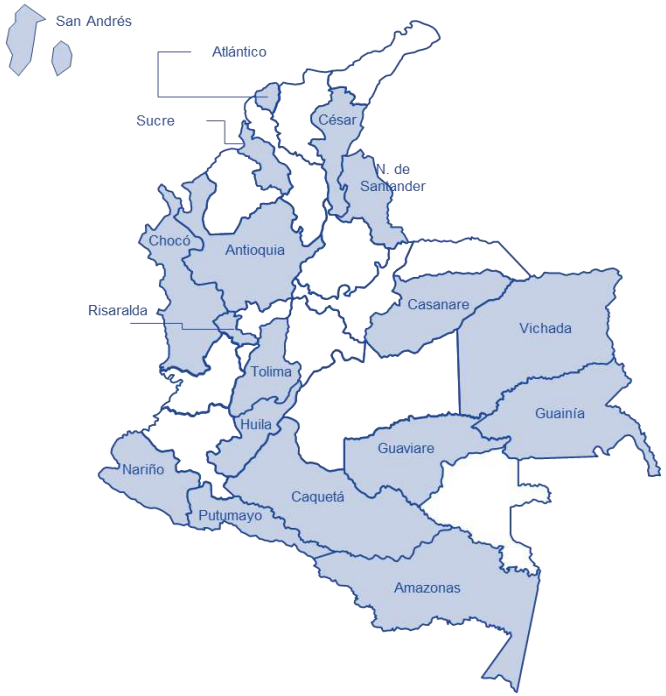

Dictamos el

Taller de Comunicación Estratégica "Hablemos de Comunicación Estratégica para el sector Tránsito y Transporte"

- Mosquera- Cundinamarca
- Dosquebradas- Risaralda
- Departamento de Norte de Santander

FORTALECIMIENTO DE LAS COMPETENCIAS DE LAS AUTORIDADES DE TRÁNSITO

Realizamos **19 cursos virtuales**, donde capacitamos a

1.000 funcionarios de las autoridades territoriales

(Agentes de Tránsito, secretarios y funcionarios de organismos de tránsito, secretarios de hacienda y tesoreros)

AGENTES

Lineamientos en Normatividad y Política Pública para las Autoridades de Tránsito

HACIENDA

Manejo presupuestal a nivel territorial

AUTORIDADES

Herramientas para la Gestión Efectiva del Agente de Tránsito

APOYO A LAS AUTORIDADES DE TRÁNSITO TERRITORIALES

Realizamos

6 reuniones del Comité de Autoridades de Tránsito,

para analizar diversos temas como: el impacto de las medidas tomadas por el gobierno nacional con motivo de la pandemia, pago tasa de vigilancia a la Superintendencia de Transporte, Ley de Patios, chatarrización, entre otros

Comité de Representación
del Capítulo Técnico de Autoridades
de Tránsito, Transporte y Movilidad

VISITAS DE SEGUIMIENTO A LOS ORGANISMOS DE TRÁNSITO

Realizamos
24 visitas de campo
y **126 reuniones virtuales**

GESTIONES DE COBRO

Generamos **155 avisos de cobro** y **342 oficios de seguimiento al Reporte de información**

CONTRIBUCIÓN A LA SEGURIDAD VIAL EN LOS TERRITORIOS

Durante el año 2020 tuvimos:

800 comparenderas asignadas a la Dirección de Tránsito y Transportes de la Policía Nacional –DITRA

1.069 comparenderas y **148** tablets asignadas a las Autoridades de Tránsito Territoriales

Ventajas:
- Cargue automático al Sistema
- Reducción del Riesgo de errores de digitación

CONTRIBUCIÓN A LA SEGURIDAD VIAL EN LOS TERRITORIOS

Se entregaron **34.320 cartillas de seguridad vial**, a **122 autoridades territoriales**

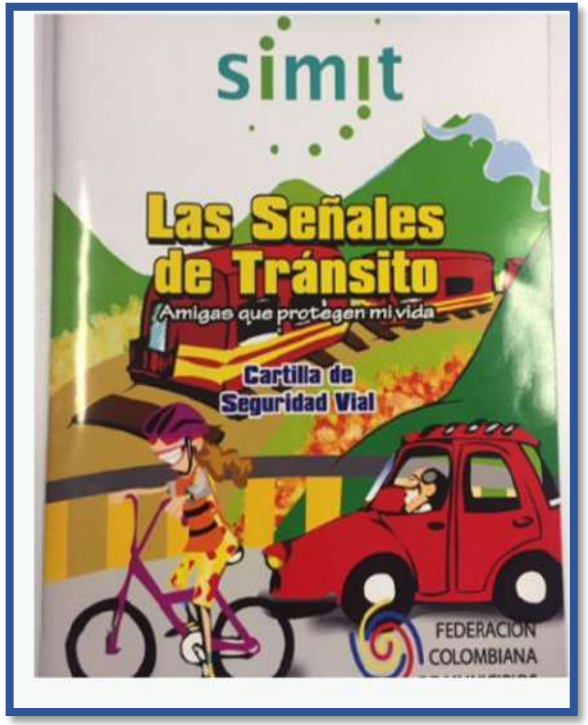

DISTRIBUCIÓN DE RECURSOS

FEDERACIÓN COLOMBIANA DE MUNICIPIOS | simit

COMPORTAMIENTO DEL RECAUDO A TRAVÉS DEL SISTEMA SIMIT DE ENERO A DICIEMBRE 2019-2020

TOTAL RECAUDO A TRAVES DEL SISTEMA
ENERO A DICIEMBRE 2019-2020
(*Cifras expresadas en millones de pesos)*

AÑO	2019	2020	VARIACIÓN	%VARIACIÓN
ENERO	21.477	23.899	2.422	11,28%
FEBRERO	19.938	23.852	3.914	19,63%
MARZO	19.290	15.459	-3.831	-19,86%
ABRIL	18.444	1.498	-16.946	-91,88%
MAYO	20.454	4.250	-16.204	-79,22%
JUNIO	17.692	21.621	3.929	22,21%
JULIO	23.411	27.912	4.502	19,23%
AGOSTO	21.640	33.285	11.645	53,81%
SEPTIEMBRE	22.148	35.176	13.028	58,82%
OCTUBRE	25.667	43.264	17.597	68,56%
NOVIEMBRE	19.022	27.944	8.921	46,90%
DICIEMBRE	22.423	52.714	30.291	135,09%
TOTAL	**251.605**	**310.873**	**59.269**	**23,56%**

El valor del recaudo que se realiza a través del sistema, con la aplicación de la cuarentena obligatoria desde el mes de marzo de 2020, generada por la pandemia del Covid 19, tuvo una disminución durante los meses de marzo abril y mayo. Al comparar el recaudo con el año 2019, llegó en abril a presentar una **disminución del 91,88%.**

Sin embargo a partir del mes de junio, por la entrada en vigor del Decreto 698 y la Ley 2027 de 2020, se inicia la recuperación en el recaudo, alcanzando al mes de diciembre un aumento en el valor recaudado del **23,56%** equivalente $59.296 millones de pesos, más que el valor recaudado el año 2019..

En las siguiente diapositiva se muestra el comportamiento de cada concepto.

COMPORTAMIENTO DEL RECAUDO A TRAVÉS DEL SISTEMA SIMIT DE ENERO A DICIEMBRE 2019-2020

COMPARATIVO DE TRANSFERENCIAS REALIZADAS POR LAS AUTORIDADES DE TRÁNSITO TERRITORIALES AL SIMIT DE ENERO A DICIEMBRE DE 2019- 2020

VÍAS URBANAS

AÑO	2019	2020	VARIACIÓN $	VARIACIÓN %
ENERO	$2.051.204	$3.031.675	$980.471	47,8
FEBRERO	$3.962.420	$2.392.050	-$1.570.370	39,6
MARZO	$3.107.657	$2.185.033	-$922.623	29,7
ABRIL	$3.450.376	$2.114.573	-$1.335.803	38,7
MAYO	$3.862.272	$1.583.858	-$2.278.414	59,0
JUNIO	$2.290.174	$1.194.180	-$1.095.995	47,9
JULIO	$3.287.356	$3.771.652	$484.295	14,7
AGOSTO	$2.843.524	$2.199.580	-$643.943	22,6
SEPTIEMBRE	$4.507.748	$3.159.024	-$1.348.721	29,9
OCTUBRE	$4.673.562	$3.633.957	-$1.039.605	22,2
NOVIEMBRE	$4.910.143	$4.318.771	-$591.372	12,0
DICIEMBRE	$3.852.669	$3.404.065	-$448.604	11,6
TOTAL	**$42.799.104**	**$32.988.417**	**-$9.810.687**	**-22,92%**

Al revisar el total del recaudo de **vías urbanas** por mes, se puede determinar que la disminución es constante, sin embargo, en los **meses de enero y de julio de 2020 se presenta incremento**, frente a los mismos meses del año anterior**, siendo el mes de enero de 2020 el de mayor porcentaje alcanzando el 48% por valor de $980 millones.**

*Cifras expresadas en miles de pesos

VÍAS NACIONALES

AÑO	2019	2020	VARIACIÓN $	VARIACIÓN %
ENERO	1.609.350	1.502.449	-106.901	-7%
FEBRERO	1.921.708	1.422.577	-499.131	-26%
MARZO	1.223.959	947.021	-276.938	-23%
ABRIL	1.863.275	1.291.180	-572.095	-31%
MAYO	2.175.318	860.360	-1.314.958	-60%
JUNIO	1.990.196	564.555	-1.425.640	-72%
JULIO	1.940.941	1.205.261	-735.680	-38%
AGOSTO	2.053.093	1.184.131	-868.963	-42%
SEPTIEMBRE	2.030.457	1.557.707	-472.750	-23%
OCTUBRE	1.804.770	1.639.958	-164.812	-9%
NOVIEMBRE	1.838.336	1.881.598	43.216	2%
DICIEMBRE	1.862.295	1.842.385	-19.909	-1%
TOTAL	**22.313.697,48**	**15.899.182,41**	**-6.414.515**	**-29%**

Al revisar la tabla correspondiente a la información del recaudo de **vías nacionales**, se puede determinar que la disminución es constante, mostrando el **mes de junio con la variación negativa más alta llegando al 72% por valor de $1.425 millones**. Sin embargo el **mes de noviembre de 2020, es el único periodo que muestra variación positiva frente a lo registrado en el año 2019, alcanzando el 2% por valor de $43 millones**.

CONTRIBUCIÓN A LA SEGURIDAD VÍAL EN VÍAS NACIONALES

TRANSFERENCIAS A LA DITRA

38.216 millones

(ene-dic/2020)

Gracias a la Federación Colombiana de Municipios, se ha contribuido a la seguridad vial en las vías nacionales, a través de las transferencias derivadas del recaudo por multas por infracciones de tránsito, realizadas a la Dirección de Tránsito y Transporte de la Policía Nacional.

401 mil millones

($401.525.511.366)
Acumulado 2004 a diciembre de 2020)

ATENCIÓN AL USUARIO

FEDERACIÓN COLOMBIANA DE MUNICIPIOS | simit

ATENCIÓN A NUESTROS USUARIOS

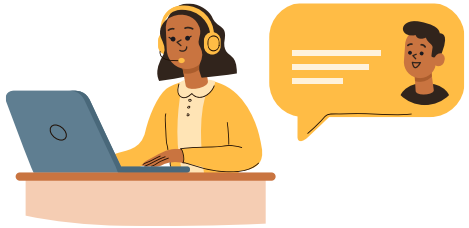

93.108 TOTAL llamadas atendidas

5934026
Centro de Contacto
01800413588

Correo electrónico : contactosimit@fcm.org.co

Atendimos **28.892** correos, de los cuales **5.420** corresponden a Tutelas

Resolvimos satisfactoriamente **11.744 PQRSD**

Atención presencial a **227.553 Usuarios**

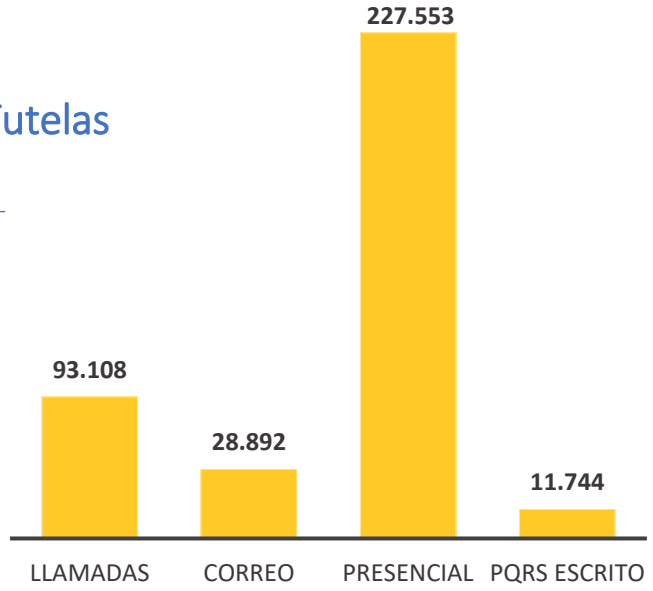

TOTAL USUARIOS ATENDIDOS **361.297**

FEDERACIÓN COLOMBIANA DE MUNICIPIOS | simit

DIRECCIÓN DE TECNOLOGÍAS DE LA INFORMACIÓN

POLÍTICA DE GOBIERNO DIGITAL - FCM

Promover el uso y aprovechamiento de las TIC para consolidar un estado y ciudadanos **competitivos**, **proactivos**, e **innovadores**, que generan valor público en un entorno de confianza digital.

2 COMPONENTES

LINEAMIENTOS Y ESTÁNDARES

3 HABILITADORES TRANSVERSALES

DESARROLLO DE SOLUCIONES E INNOVACIÓN

FEDERACIÓN COLOMBIANA DE MUNICIPIOS | simit

SISTEMA DE GESTIÓN DE RECURSOS PÚBLICOS (SIGERP)

1

Sistema Gestor de Recursos Públicos (SIGERP)

Sistema Gestor de Recursos Públicos ¡Bienvenido!

Sistema de gestión de información que permite introducir eficiencia y eficacia en el uso de los recursos económicos y materiales.

v1.0.1.683.109

2

Transferencias

Módulo de Transferencias ¡Bienvenido!

El módulo tiene como objetivo apoyar a las Autoridades de Tránsito a dar cumplimiento con lo establecido en la ley 769 del 2002, permitiendo gestionar la liquidación y transferencia del 10% del valor recaudado localmente.

v1.0.1.638.369

3

Módulo de Aprobaciones

Módulo de Aprobaciones ¡Bienvenido!

Gestión de autorizaciones y aprobaciones de los distintos procesos.

4

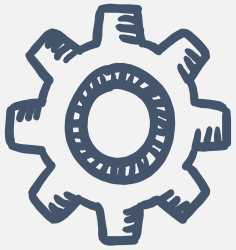

Administración

NUEVAS FUNCIONALIDADES

Consulta liquidación recaudo local

Múltiples pre y liquidaciones a la vez, manejo de roles - separar a las autoridades de tránsito y el ente encargado de las transferencias (hacienda), nuevo filtro por medio de imposición, y mejoras en la visualización.

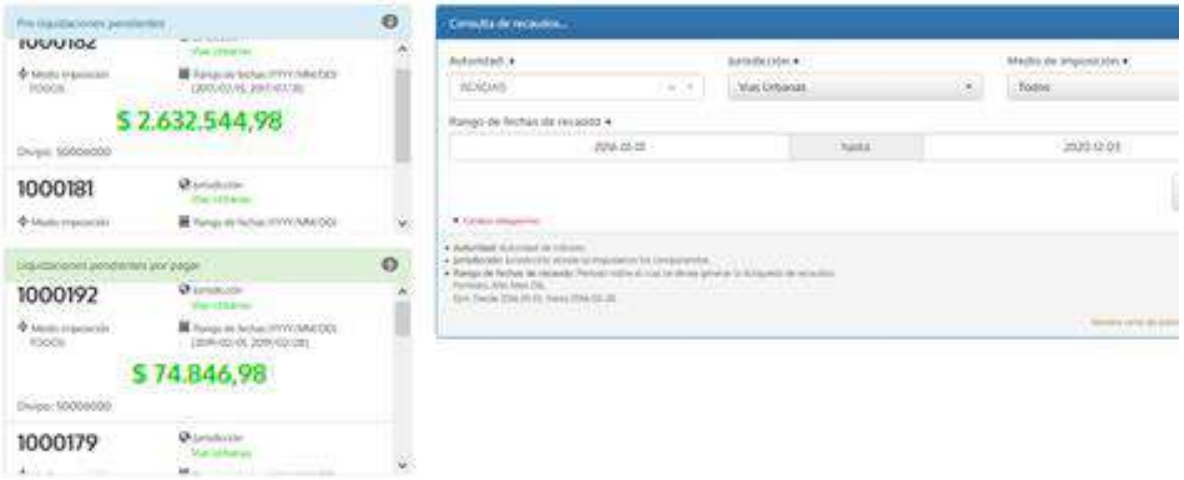

Detalle de pagos liquidación
Visualiza todos los pagos de liquidaciones por autoridades de tránsito en el año determinado, e histórico al detalle.

Gestión historial
Visualiza todas las liquidaciones por autoridades de tránsito en el año determinado e histórico.

Liquidación departamental
Se adapta funcionalidad para realizar liquidaciones de autoridades de tránsito departamentales

NUEVAS FUNCIONALIDADES

Cargar Extractos Bancarios
Cargue de extractos bancarios.

Configuración MSMDLV
Gestión del cálculo medio salario mínimo diario legal vigente.

Cuentas Autoridades de Tránsito
Configuración de cuentas para cada autoridad de tránsito.

Entidad Financiera
Gestión de entidades financieras y listado de contactos de asociados.

Cuentas de la FCM
Funcionalidad para la gestión de todas las cuentas manejadas por la Federación Colombiana de municipios, incluyendo terceros.

Configuración días no hábiles
Gestión de los días no hábiles por cada año.

Autoridad Transferencia Diaria
Configuración de cada autoridad de tránsito para su correspondiente transferencia diaria.

Asociación de cuentas
Gestión de cada cuenta bancaria para ser asociada.

Gestión de intereses moratorios
Agregar, modificar y/o eliminar nuevos registros de intereses según la tasa de usura dada por la Superfinanciera.

HERRAMIENTAS

Servicios WEB

1. Se crean Servicios Web del registro de cursos CIA para el RUNT.

2. Se crea Servicio Web para el reporte de cursos con movilidad Bogotá.

Aplicaciones Móviles

Aplicación de los descuentos otorgados para el pago de multas por Emergencia Sanitaria Covid-19.

SISTEMA DE GESTIÓN DE TRÁNSITO SIMIT (SGTS)

MEJORAS AL SISTEMA

- Módulos de audiencias virtuales y de novedades.
- Anulaciones masivas por cargue de archivo plano y reversiones.
- Reversiones de anulación por archivo plano, puntual y masivo.
- Integración con el nuevo módulo de trámites de tránsito y el nuevo sistema de SSUAT.
- Registro y generación masivo de resoluciones de sanción y mandamientos de pagos.
- Migración de información de comparenderas desde Simit a SGTS.
- Optimización de registros de recaudo local.

SISTEMAS DE INTEGRACIÓN REALIZADOS CON SSUAT

Diseño de PLATAFORMA DE AUTENTICACIÓN SGTS-SSUAT

- Autenticación remota
- Crear usuario
- Modificar usuario
- Desactivar usuarios
- Activar usuarios
- Listar representaciones
- Representación Cargar

Creación de usuarios en SSUAT desde el SGTS
Integración sistema de audiencias virtuales y SSUAT

SOPORTE TÉCNICO

CASOS

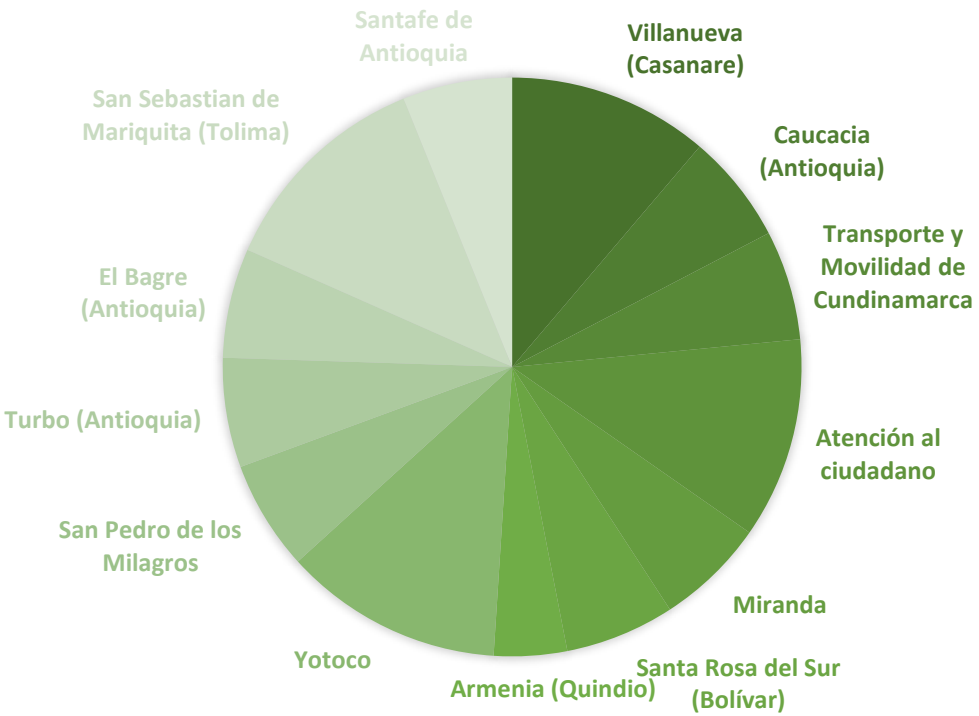

En promedio semanalmente se recibieron de **4 a 5** llamadas

Solicitudes Frecuentes

1. Aclaraciones del Manejo del Sistema.
2. Parametrización de Archivos.
3. Cambios de Contraseñas
4. Información General

CAPACITACIÓN

Realizamos capacitaciones en el Sistema Gestor de Tránsito

16 Organismos Capacitados

22 Funcionarios capacitados

Capacitaciones en el Sistema SSUAT

Sistema Simulador de Accidentes de Tránsito - **SSUAT** integrado con el Sistema Gestor de Tránsito SIMIT - **SGTS**

APOYO PROCESO CONTRAVENCIONAL - DITRA

3 SECCIONALES ALCANZADAS

100% cobertura

2 UNIDADES

Bus aula + Criminalista

146

funcionarios capacitados

56

capacitaciones realizadas

4.8

Sobre 5

calificación capacitación

918 Asistentes*

ARQUITECTURA TECNOLÓGICA

FEDERACIÓN COLOMBIANA DE MUNICIPIOS | simit

DESARROLLOS

Parametrizaciones Año 2020

- Decreto 678 de 2020
- Ley 2027 de 2020
- Resolución: 20203040011355 del Ministerio de Transporte (Cursos)

Casos atendidos de bitácoras Año 2020 en todo el territorio nacional.

9.550

Reporte Autoridades de Transito año 2020

COMPARENDOS	2.808.307
RESOLUCIONES	2.747.096
RECAUDOS	2.905.973
TOTAL	**10.461.376**

COVID-19 RESPUESTA TECNOLOGICA

ESTADÍSTICAS DE REPORTE DE COMPARENDOS, RESOLUCIONES Y RECAUDOS

Comparendos

Resoluciones

Recaudo

Total Registros **190.180.227**

Fuente: Sistema Integrado de información sobre multas y sanciones por infracciones de tránsito - Simit

RECAUDO EXTERNO TOTAL (PAGOS EN LÍNEA + LIQUIDACIÓN)

En la siguiente grafica se muestra la caracterización de los dos tipos de recaudo (Pagos en Línea y Liquidación), teniendo en cuenta el total recaudado en pesos de cada uno de ellos.

72 Consultas de rango

2181 Consultas documentales

CURSOS DE EDUCACIÓN VIAL REPORTADOS A SIMIT

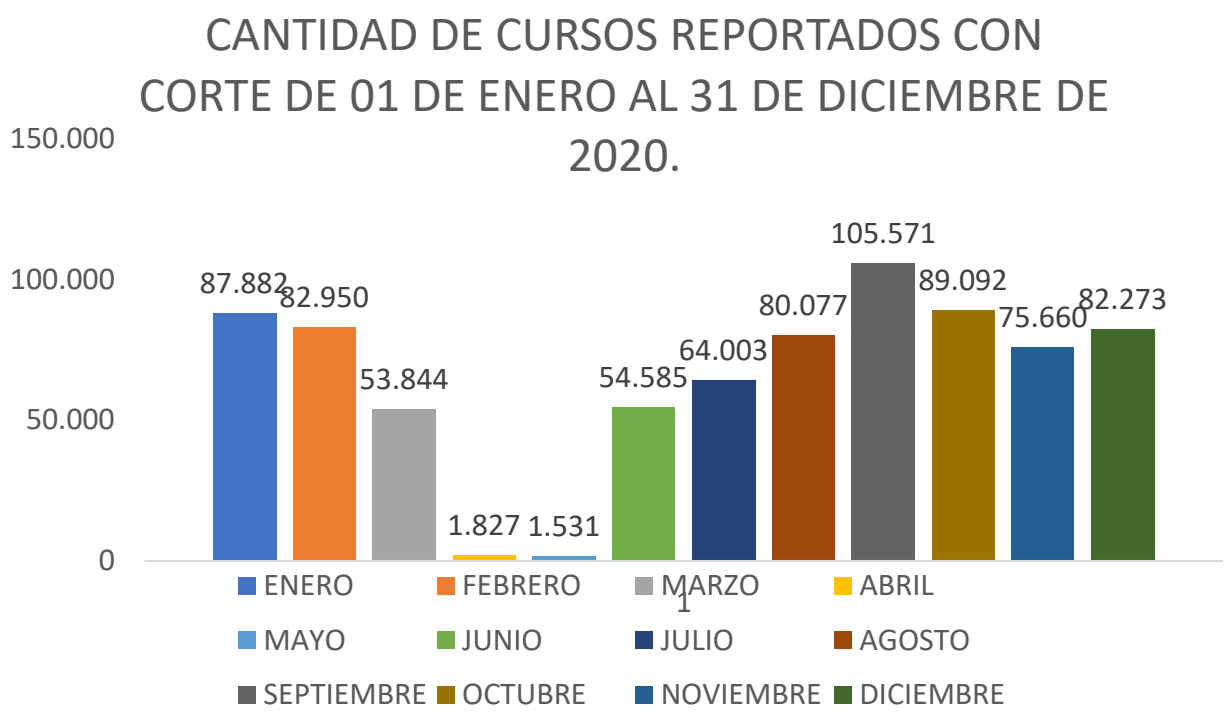

TOTAL CURSOS
01/01/2020 AL 31/12/2020

779,295

95

CIAreportan información por Web Service a Simit.

Fuente: Sistema Integrado de información sobre multas y sanciones por infracciones de tránsito - Simit

SOLUCITUDES DE INFORMACIÓN GUBERNAMENTALES

- Congreso de la República
- Contraloría General de la Nación
- Contralorías Regionales
- Fiscalía General de la Nación
- Concejo de Bogotá
- Fiscalías Regionales
- Procuraduría General de la Nación
- Superintendencia de Puertos y Transporte
- La Agencia Nacional de Seguridad Vial

FEDERACIÓN COLOMBIANA DE MUNICIPIOS | simit

SECRETARÍA GENERAL

PROYECTO ESTRATÉGICO SIMIT

“Desarrollo, conformación, puesta en funcionamiento, actualización, reparación y operación, del SISTEMA INTEGRADO DE INFORMACIÓN SOBRE MULTAS Y SANCIONES POR INFRACCIONES DE TRANSITO descrito en el artículo 10 de la Ley 769 de 2002”; así como la contratación de la firma que se encargará de su interventoría.

PROYECTO NUEVA OPERACIÓN SIMIT

PROYECTO NUEVA OPERACIÓN SIMIT

ZONAS OPERATIVAS

- Distribuidas en 5 Zonas A nivel nacional, inician el 15/01/2021
- Puntos de Atención SIMIT en OT tipo 7 1,7 Centro de atención SIMIT-CAS
- Dispositivos electrónicos de captura (5001 a nivel nacional), Kioscos electrónicos de todas las AT y alcohosensores de dos tipos dos por AT
- 6 Unidades Móviles de Atención SIMIT
- Fortalecimiento $20 millones Por inspección como inversión inicial

Datatools S.A	Promotecno S.A.S	Consorcio SERVIT	Consorcio Simit de los Andes	Consorcio SESDii
1	2	3	4	5
Meta	Antioquia	Santander	Cundinamarca	Valle del Cauca
Caldas	Atlántico	Magdalena	Boyacá	Córdoba
Huila	Guaviare	Norte de Santander	Casanare	
Cauca	Choco	Bolivar	Arauca	
Tolima	Guainía	Cesar		
Risaralda	Amazonas	Sucre		
Nariño	Vichada	La Guajira		
Quindío	Vaupés	San Andres y Providencia		
Caquetá	*Distrito Capital			
Putumayo				

- Datatools S.A. (114 A.T.)
- Promotecno SAS (137 A.T)
- Consorcio SERVIT (73 A.T.)
- Consorcio Simit de los Andes (47 A.T.)
- Consorcio SESDii (39 A.T)

PROYECTO NUEVA OPERACIÓN SIMIT

Transversalidad, inicia 15/01/21

Sistema de Información, Hosting y Base de datos

Pagos multiples canales y acuerdos de pago, software complementarios

Mesa de ayuda, analítica de datos, marketing digital línea Nacional 018000 y evaluación infraestructura tecnológica

- Los integrantes de la concesión se obligan a disponer de recursos para financiar tanto las inversiones como capital de trabajo
- El concesionario ejecuta el objeto contractual por su cuenta y riesgo
- El plazo contractual es 20 años
- **ANS´S**
- **Reversión**
- **Fases del proyecto**
  - ** Planeación y alistamiento (2 meses)
  - ** Implantación (10 Meses)
  - ** Estabilización (2 meses)
  - ** Operación (20 años)
  - ** Cierre (6 meses)
- **Interventoría Integral**

EJECUCIÓN PRESUPUESTAL DE INGRESOS AÑO 2020

Cifras Expresadas en Millones de Pesos

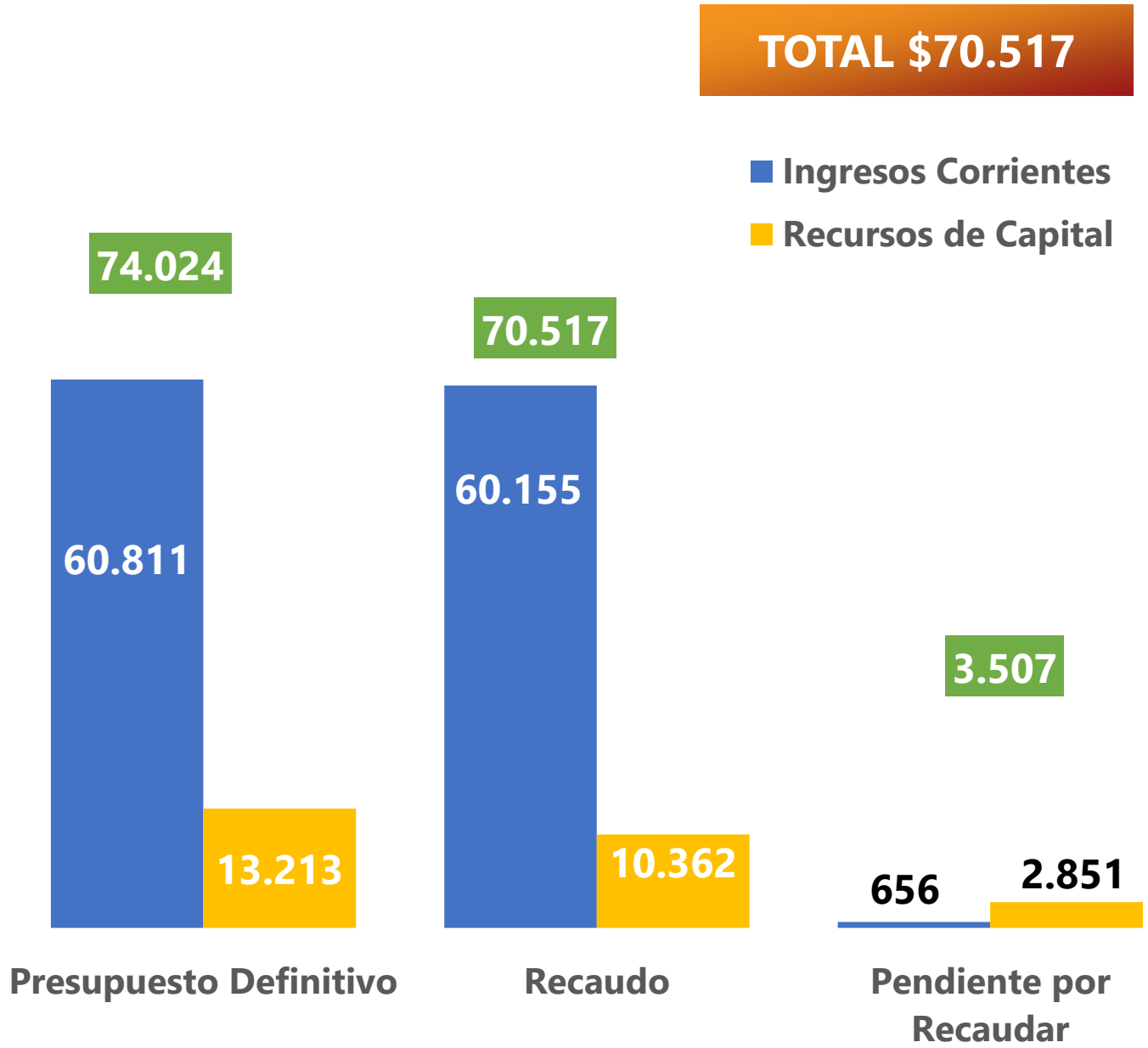

Logramos el cumplimiento en la ejecución de ingresos del 93.71%

Debido a la pandemia los ingresos disminuyeron el 12% con respecto al año 2019

EJECUCIÓN PRESUPUESTAL GASTOS AÑO 2020

Cifras Expresadas en Millones de Pesos

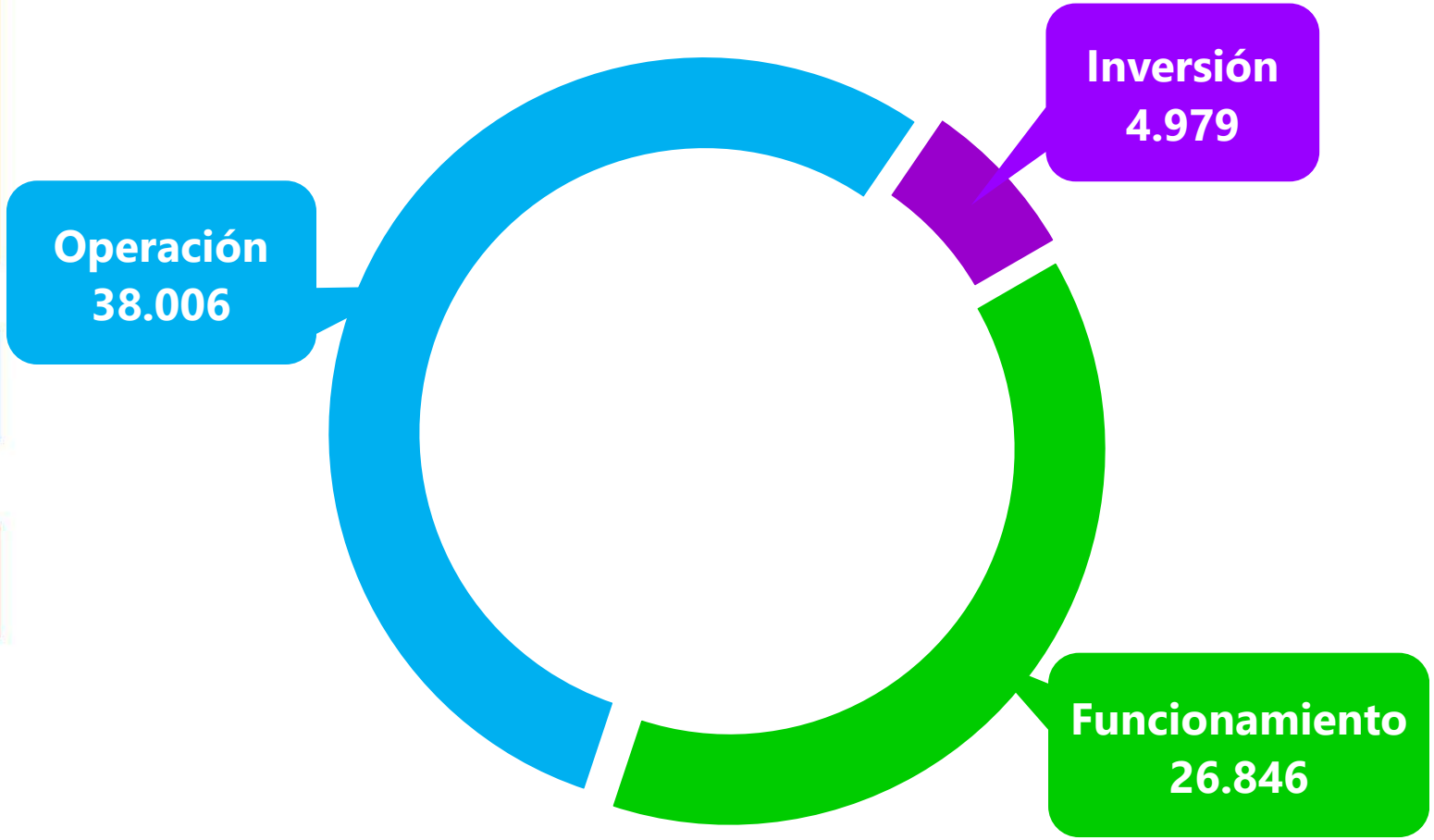

Funcionamiento Operación Inversión

Total Gastos Comprometidos

$69.831

GESTIÓN CONTRACTUAL FUNCIÓN PÚBLICA

La Federación Colombiana de Municipios en cumplimiento de la función pública asignada, en vigencia 2020, publicó su plan anual de adquisiciones, se suscribieron **91 contratos** entre los cuales se encuentran 6 contratos interadministrativos y 8 convenios interadministrativos de cooperación suscritos con diferentes municipios haciendo uso de las diferentes modalidades de selección dispuestas en la Ley 80 de 1993, leyes que la modifican y su Decreto Reglamentario, Los contratos suscritos y el plan anual de adquisiciones se publicaron en los siguientes portales web:

www.colombiacompra.gov.co www.fcm.org.co www.simit.org.co

PROCESOS EXTRAJUDICIALES Y JUDICIALES ADELANTADOS

Se adelantaron 18 procesos judiciales y extrajudiciales. Adicionalmente, se logró obtener la transferencia por valor de **$10.920.504** por parte del municipio de Cisneros-Antioquia en virtud del proceso de restructuración de pasivos.

ACUERDOS DE PAGOS Y ACTAS DE COMPROMISO DITRA 2020

- **Arjona**: La suma de **$24.571.895** por la administración del Simit y la suma de **$110.067.356** por concepto del 45% DITRA.
- **Turbo**: La suma de **$402.016.562** por la administración del Simit y la suma de **$373.563.852** por concepto del 45% DITRA.
- **Buenaventura:** La suma de **$ 349.707.785 ,00** por la administración del Simit y la suma de **$ 279.739.807 ,00** por concepto del 45% DITRA.

Así mismo, durante la vigencia 2020, se suscribieron con la DITRA:

- **ITBOY:** Por valor de **$ 64. 407.658** por concepto del 45% DITRA
- Barrancabermeja **$590.927.168**

ACCCIONES DE TUTELAS

Durante la vigencia 2020, con corte a 31 de diciembre de 2020, se tramitaron **3131**, de las cuales somos vinculados en un porcentaje de aproximadamente el 90%. Se observó una notoria disminución durante el primer semestre a causa del asilamiento obligatorio a nivel nacional derivado de la emergencia por el COVID-19, toda vez que con corte a 30 de junio de 2020 se encontraban tramitadas **994 acciones de tutela.**

GESTIÓN DEL TALENTO HUMANO

Programa de Hábitos de Vida Saludable

Programa de Recreación e Integración

Programa Institucional

CUMPLIMIENTO DE DISPOSICIONES LEGALES

Durante el año 2020 la Federación Colombiana de Municipios, dió estricto cumplimiento a las normas sobre propiedad intelectual y derechos de autor (legalidad del software) de acuerdo con el artículo 1 de la Ley 603 de julio 27 del año 2000.

La Federación Colombiana de Municipios liquidó, presentó y pagó oportunamente los aportes parafiscales: al Servicio Nacional de Aprendizaje SENA, al Instituto Colombiano de Bienestar Familiar ICBF y a las Cajas de Compensación Familiar y realizó las contribuciones al sistema de Seguridad Social integral con el pago oportuno de los aportes por concepto de Salud, Pensiones y Riesgos Laborales.

Dando cumplimiento al Artículo 87 de la Ley 1676/2013, se expresa que la Federación Colombiana de Municipios, no obstaculizó de ninguna forma, las operaciones de factoring, que los proveedores y acreedores de la entidad han pretendido hacer con sus respectivas facturas de venta

O R I G I N A L F I R M A D O

GILBERTO TORO GIRALDO
Director Ejecutivo
Representante Legal

FEDERACIÓN COLOMBIANA DE MUNICIPIOS | simit

GRACIAS

Federación Colombiana de municipios

Federación Colombiana de municipios

@Fedemunicipios

contactosimit@fcm.org.co
www.simit.org.co