

N°	PRIMER APELLIDO	SEGUNDO APELLIDO	NOMBRE	DENOMINACIÓN ACTUAL
DIRECCIÓN NACIONAL SIMIT				
1	TAPIAS	MENA	SANDRA MILENA	DIRECTORA TÉCNICA
2	OLAYA	BARRERA	AURA MILENA	ASISTENTE
GRUPO OPERACIÓN				
3	SERNA	ZULUAGA	LUZ DARY	COORDINADORA
4	ESPITIA	SARMIENTO	DIANA LORENA	PROFESIONAL
5	AMÓRTEGUI	AMÓRTEGUI	CLARA XIMENA	PROFESIONAL
6	LONDOÑO	DEL VALLE	JAIRO	PROFESIONAL
7	MOSQUERA	MOSQUERA	DELIS	PROFESIONAL
8	FERIAS	ARAUJO	ANTONIO VICENTE	PROFESIONAL
9	BEDOYA	SAENZ	GINETH DADIANY	PROFESIONAL
10	SANCHEZ	AGUILERA	NANCY MILENA	PROFESIONAL
GRUPO DISPERSIÓN				
11	PÉREZ	FERNÁNDEZ	MARÍA LEONILDE	COORDINADORA
12	ÁVILA	ZORRO	OSCAR ERNEY	PROFESIONAL
13	CARDENAS	SALAS	SANDRA PATRICIA	PROFESIONAL
14	BEJARANO	BARRANCO	CLAUDIA MARÍA	PROFESIONAL
15	ÁVILA	MORENO	ESTHER MIREYA	PROFESIONAL
16	RODRÍGUEZ	OTALORA	MABEL ALICIA	PROFESIONAL
17	PARRADO	RINCON	LINA MARÍA	ASISTENTE
GRUPO ATENCIÓN AL CIUDADANO				
18	TORRES	SOLER	HECTOR FABIAN	COORDINADOR
19	SARMIENTO	PLAZAS	SANDRA PATRICIA	PROFESIONAL
20	RODRÍGUEZ	ÁVILA	ANA MARCELA	PROFESIONAL
21	GARCÍA	TOVAR	ÁNGELA MARÍA	ASISTENTE
22	FORERO	AVELLANEDA	LEIDY ROSELLY	ASISTENTE
23	ROJAS	LÓPEZ	KATERINE LORENA	ASISTENTE

DIRECCIÓN NACIONAL SIMIT
DIRECTORA TÉCNICA

Sandra Milena Tapias Mena

Abogada de la Universidad Libre de Colombia, Máster Propio en Tráfico y Seguridad Vial y sus Intervenciones, Master en Derecho Administrativo y Especialista en Derecho Administrativo de la misma universidad, Especialista en Regulación y Gestión de las Telecomunicaciones y Nuevas Tecnologías de la Universidad Externado de Colombia, Diplomado en Relaciones Internacionales y de Fronteras de la Escuela Superior de Administración Pública ESAP, Diplomado en Contratación Estatal de la Comisión Nacional de Televisión (CNTV), Diplomado en Programación Neurolingüística. En los años 1998 a 2005 se desempeñó como asistente parlamentaria de la Cámara de Representantes, participando activamente en la octava negociación del Tratado de Libre Comercio, llevada a cabo en la ciudad de Miami Estados Unidos. En agosto de 2005, participó en el Festival Mundial de la Juventud y los Estudiantes en la ciudad de Caracas, República de Venezuela. Organizadora del I Foro "Ley 70 un balance a 12 años", llevado a cabo en el Congreso de la República. Asesora externa del Senado de la República; asesora jurídica del despacho de la delegada de tránsito y transporte de la superintendencia de puertos y transporte; abogada en procesos administrativos de la empresa de televisión por suscripción cable pacífico y cable vista; coordinadora de proyectos de la asociación de mujeres afro colombianas hijas de "YEMAYÁ"; asesora del consejo comunitario integral del municipio de Lloró "COCOILLO"; asesora externa de la bancada afro colombiana; asesora y coordinadora de proyectos de la asociación de estudiantes afro colombianos "ASNEA". Asesora de la primera vicepresidencia del senado de la república. Candidata a la Cámara de Representantes por la circunscripción especial de las comunidades negras. Asesora del comisionado de la sociedad civil, facultades de educación y comunicación social y de asociaciones de padres de familia de la comisión nacional de televisión.



sandra.tapias@fcm.org.co



(1) 5934020 Ext: 1012



Municipio y departamento de nacimiento
Quibdó – Chocó

FORMACIÓN ACADÉMICA

Estudios de Pregrado

Título obtenido: Abogada

Institución: Universidad Libre

Año de finalización: 2006

Estudios de Postgrado

Título obtenido: Máster Propio en Tráfico y Seguridad Vial y sus Intervenciones

Institución: Universidad de Valencia

Año de finalización: 2019

Título obtenido: Especialista en Derecho Administrativo

Institución: Universidad Libre

Año de finalización: 2007

Título obtenido: Especialización en Regulación y Gestión de las Telecomunicaciones

Institución: Universidad Externado de Colombia

Año de finalización: 2007

Título obtenido: Maestría en Derecho Administrativo

Institución: Universidad Libre

Año de finalización: 2013

EXPERIENCIA LABORAL

Nombre del Cargo: Directora Técnica

Entidad: Federación Colombiana de Municipios

Fecha de Inicio: Marzo 2019

Fecha de Finalización: Actualmente

Nombre del Cargo: Directora Nacional Simit

Entidad: Federación Colombiana de Municipios

Fecha de Inicio: Marzo 2009

Fecha de Finalización: Febrero 2019

Nombre del Cargo: Asesor II

Entidad: Congreso de la República

Fecha de Inicio: Septiembre 2008

Fecha de Finalización: Febrero 2009

Nombre del Cargo: Asesor I

Entidad: Comisión Nacional TV

Fecha de Inicio: Diciembre 2007

Fecha de Finalización: Septiembre 2008

ESCALA SALARIAL

CATEGORIA	RANGO	NIVELES	EQUIDAD		
			MINIMO 80%	PUNTO MEDIO 100%	MAXIMO 120%
20	1635-1879	Director Ejecutivo	\$ 19.410.464	\$ 24.263.080	\$ 29.115.696
19	1422-1634		\$ 16.905.284	\$ 21.131.605	\$ 25.357.926
18	1237-1421		\$ 14.728.295	\$ 18.410.368	\$ 22.092.441
17	1076-1236	Director	\$ 12.835.735	\$ 16.044.669	\$ 19.253.603
16	936-1075		\$ 11.194.787	\$ 13.993.484	\$ 16.792.181
15	814-935		\$ 9.761.694	\$ 12.202.118	\$ 14.642.541
14	708-813	Asesor	\$ 8.514.574	\$ 10.643.217	\$ 12.771.861
13	616-707		\$ 7.431.548	\$ 9.289.436	\$ 11.147.323
12	536-615		\$ 6.490.739	\$ 8.113.424	\$ 9.736.109
11	466-535	Jefe/ Coordinador	\$ 5.595.882	\$ 6.994.853	\$ 8.393.824
10	405-465		\$ 4.786.200	\$ 5.982.751	\$ 7.179.301
9	352-404		\$ 4.086.930	\$ 5.108.663	\$ 6.130.396
8	306-351	Gestor / Ejecutivo/ Profesional	\$ 3.485.802	\$ 4.357.253	\$ 5.228.704
7	266-305		\$ 2.958.284	\$ 3.697.854	\$ 4.437.425
6	231-265		\$ 2.492.103	\$ 3.115.128	\$ 3.738.154
5	201-230	Asistente/ Secretario Insitucional/ Auxiliar	\$ 2.099.530	\$ 2.624.412	\$ 3.149.294
4	175-200		\$ 1.756.028	\$ 2.195.035	\$ 2.634.042
3	152-174		\$ 1.449.331	\$ 1.811.664	\$ 2.173.997
2	132-151	Auxiliar/ Mensajero/ Conductor	\$ 1.191.705	\$ 1.489.631	\$ 1.787.557
1	114-131		\$ 958.614	\$ 1.198.268	\$ 1.437.921

DIRECCIÓN NACIONAL SIMIT
ASISTENTE

Aura Milena Olaya Barrera

Experiencia en el área administrativa, específicamente en atención al usuario, recepción de documentos y manejo de agenda.



aura.olaya@fcm.org.co



(1) 5934020 Ext: 1001



Municipio y departamento de nacimiento
Facatativá, Cundinamarca

FORMACIÓN ACADÉMICA

Estudios Secundarios

Título obtenido: Bachiller

Institución: Colegio Sagrados Corazones de Mosquera

Año de finalización: 1997

EXPERIENCIA LABORAL

Nombre del Cargo: Asistente

Entidad: Federación Colombiana de Municipios

Fecha de Inicio: Marzo 2019

Fecha de Finalización: Actualmente

Nombre del Cargo: Secretaria Institucional

Entidad: Federación Colombiana de Municipios

Fecha de Inicio: Abril 2010

Fecha de Finalización: Febrero 2019

Nombre del Cargo: Auxiliar Administrativa

Entidad: Cooperativa Salud Solidaria

Fecha de Inicio: Octubre 2007

Fecha de Finalización: Agosto 2008

ESCALA SALARIAL

CATEGORIA	RANGO	NIVELES	EQUIDAD		
			MINIMO 80%	PUNTO MEDIO 100%	MÁXIMO 120%
20	1635-1879	Director Ejecutivo	\$ 19.410.464	\$ 24.263.080	\$ 29.115.696
19	1422-1634		\$ 16.905.284	\$ 21.131.605	\$ 25.357.926
18	1237-1421	Director	\$ 14.728.295	\$ 18.410.368	\$ 22.092.441
17	1076-1236		\$ 12.835.735	\$ 16.044.669	\$ 19.253.603
16	936-1075		\$ 11.194.787	\$ 13.993.484	\$ 16.792.181
15	814-935		\$ 9.761.694	\$ 12.202.118	\$ 14.642.541
14	708-813	Asesor	\$ 8.514.574	\$ 10.643.217	\$ 12.771.861
13	616-707		\$ 7.431.548	\$ 9.289.436	\$ 11.147.323
12	536-615	Jefe/ Coordinador	\$ 6.490.739	\$ 8.113.424	\$ 9.736.109
11	466-535		\$ 5.595.882	\$ 6.994.853	\$ 8.393.824
10	405-465		\$ 4.786.200	\$ 5.982.751	\$ 7.179.301
9	352-404	Gestor / Ejecutivo/ Profesional	\$ 4.086.930	\$ 5.108.663	\$ 6.130.396
8	306-351		\$ 3.485.802	\$ 4.357.253	\$ 5.228.704
7	266-305		\$ 2.958.284	\$ 3.697.854	\$ 4.437.425
6	231-265		\$ 2.492.103	\$ 3.115.128	\$ 3.738.154
5	201-230	Asistente/ Secretario Insitucional/ Auxiliar	\$ 2.099.530	\$ 2.624.412	\$ 3.149.294
4	175-200		\$ 1.756.028	\$ 2.195.035	\$ 2.634.042
3	152-174	Auxiliar/ Mensajero/ Conductor	\$ 1.449.331	\$ 1.811.664	\$ 2.173.997
2	132-151		\$ 1.191.705	\$ 1.489.631	\$ 1.787.557
1	114-131		\$ 958.614	\$ 1.198.268	\$ 1.437.921

DIRECCIÓN NACIONAL SIMIT
COORDINADORA GRUPO OPERACIÓN

Luz Dary Serna Zuluaga

Ingeniera de Sistemas, Especialista en Gestión de Proyectos, con experiencia en metodología PMI, Oracle SQL, contratación pública, interventorías de proyectos de función pública, normatividad de tránsito, proceso contravencional y formulación de proyectos TI.



luz.serna@fcm.org.co



(1) 5934020 Ext: 1050



Municipio y departamento de nacimiento
Girardot, Cundinamarca

FORMACIÓN ACADÉMICA

Estudios Secundarios

Título obtenido: Bachiller

Institución: Colegio Nuestra Señora de la Presentación Centro

Año de finalización: 1994

Estudios de Técnicos

Título obtenido: Tecnólogo en sistematización de datos

Institución: Universidad Católica de Colombia

Año de finalización: 2000

Estudios de Pregrado

Título obtenido: Ingeniera de Sistemas

Institución: Universidad Católica de Colombia

Año de finalización: 2004

Estudios de Postgrado

Título obtenido: Especialización en Gestión de Proyectos

Institución: Universidad Nacional Abierta y a Distancia

Año de finalización: 2014

EXPERIENCIA LABORAL

Nombre del Cargo: Coordinadora

Entidad: Federación Colombiana de Municipios

Fecha de Inicio: Marzo 2019

Fecha de Finalización: Actualmente

Nombre del Cargo: Jefe de Operación Simit

Entidad: Federación Colombiana de Municipios

Fecha de Inicio: Enero 2013

Fecha de Finalización: Febrero 2019

Nombre del Cargo: Coordinadora de la Plataforma Simit

Entidad: Federación Colombiana de Municipios

Fecha de Inicio: Enero 2012

Fecha de Finalización: Diciembre 2012

Nombre del Cargo: Profesional de Sistemas de Información

Entidad: Federación Colombiana de Municipios

Fecha de Inicio: Agosto 2004

Fecha de Finalización: Diciembre 2011

Nombre del Cargo: Soporte de Sistemas

Entidad: Ayuda Temporal y Asesoría LTDA - Unión Temporal Nodo Central

Fecha de Inicio: Mayo 2003

Fecha de Finalización: Julio 2004

ESCALA SALARIAL						
CATEGORIA	RANGO	NIVELES	EQUIDAD			
			MINIMO 80%		PUNTO MEDIO 100%	MAXIMO 120%
20	1635-1879	Director Ejecutivo	\$ 19.410.464	\$ 24.263.080	\$ 29.115.696	
19	1422-1634		\$ 16.905.284	\$ 21.131.605	\$ 25.357.926	
18	1237-1421	Director	\$ 14.728.295	\$ 18.410.368	\$ 22.092.441	
17	1076-1236		\$ 12.835.735	\$ 16.044.669	\$ 19.253.603	
16	936-1075		\$ 11.194.787	\$ 13.993.484	\$ 16.792.181	
15	814-935		\$ 9.761.694	\$ 12.202.118	\$ 14.642.541	
14	708-813	Asesor	\$ 8.514.574	\$ 10.643.217	\$ 12.771.861	
13	616-707		\$ 7.431.548	\$ 9.289.436	\$ 11.147.323	
12	536-615	Jefe/ Coordinador	\$ 6.490.739	\$ 8.113.424	\$ 9.736.109	
11	466-535		\$ 5.595.882	\$ 6.994.853	\$ 8.393.824	
10	405-465		\$ 4.786.200	\$ 5.982.751	\$ 7.179.301	
9	352-404	Gestor / Ejecutivo/ Profesional	\$ 4.086.930	\$ 5.108.663	\$ 6.130.396	
8	306-351		\$ 3.485.802	\$ 4.357.253	\$ 5.228.704	
7	266-305		\$ 2.958.284	\$ 3.697.854	\$ 4.437.425	
6	231-265		\$ 2.492.103	\$ 3.115.128	\$ 3.738.154	
5	201-230	Asistente/ Secretario Insitucional/ Auxiliar	\$ 2.099.530	\$ 2.624.412	\$ 3.149.294	
4	175-200		\$ 1.756.028	\$ 2.195.035	\$ 2.634.042	
3	152-174	Auxiliar/ Mensajero/ Conductor	\$ 1.449.331	\$ 1.811.664	\$ 2.173.997	
2	132-151		\$ 1.191.705	\$ 1.489.631	\$ 1.787.557	
1	114-131		\$ 958.614	\$ 1.198.268	\$ 1.437.921	

DIRECCIÓN NACIONAL SIMIT
PROFESIONAL GRUPO OPERACIÓN

Diana Lorena Espitia Sarmiento

Abogada, especialista en Derecho Penal y Político, con excelente formación en Derecho Público y Privado.



diana.espitia@fcm.org.co



(1) 5934020



Municipio y departamento de nacimiento
Bogotá D.C., Cundinamarca

FORMACIÓN ACADÉMICA

Estudios Secundarios

Título obtenido: Bachiller Comercial
Institución: El Colegio Santa Librada
Año de finalización: 2001

Estudios de Pregrado

Título obtenido: Abogado (a)
Institución: Universidad Libre
Año de finalización: 2010

Estudios de Postgrado

Título obtenido: Especialista en Instituciones Jurídico Penales
Institución: Universidad Nacional de Colombia
Año de finalización: 2012
Título obtenido: Especialista en Derecho Político
Institución: Escuela de Posgrados de la Policía Nacional
Año de finalización: 2015

EXPERIENCIA LABORAL

Nombre del Cargo: Profesional

Entidad: Federación Colombiana de Municipios
Fecha de Inicio: Mayo 2019
Fecha de Finalización: Actualmente

Nombre del Cargo: Profesional de Asuntos Jurídicos Públicos

Entidad: Federación Colombiana de Municipios
Fecha de Inicio: Febrero 2013
Fecha de Finalización: Abril 2019

Nombre del Cargo: Contratista

Entidad: Ministerio de Tecnologías de la Información y las Comunicaciones
Fecha de Inicio: Marzo 2012
Fecha de Finalización: Diciembre 2012

Nombre del Cargo: Sustanciador Grado 11

Entidad: Procuraduría General de la Nación
Fecha de Inicio: Junio 2011
Fecha de Finalización: Diciembre 2011

ESCALA SALARIAL

CATEGORIA	RANGO	NIVELES	EQUIDAD		
			MINIMO 80%	PUNTO MEDIO 100%	MÁXIMO 120%
20	1635-1879	Director Ejecutivo	\$ 19.410.464	\$ 24.263.080	\$ 29.115.696
19	1422-1634		\$ 16.905.284	\$ 21.131.605	\$ 25.357.926
18	1237-1421	Director	\$ 14.728.295	\$ 18.410.368	\$ 22.092.441
17	1076-1236		\$ 12.835.735	\$ 16.044.669	\$ 19.253.603
16	936-1075		\$ 11.194.787	\$ 13.993.484	\$ 16.792.181
15	814-935		\$ 9.761.694	\$ 12.202.118	\$ 14.642.541
14	708-813	Asesor	\$ 8.514.574	\$ 10.643.217	\$ 12.771.861
13	616-707		\$ 7.431.548	\$ 9.289.436	\$ 11.147.323
12	536-615	Jefe/ Coordinador	\$ 6.490.739	\$ 8.113.424	\$ 9.736.109
11	466-535		\$ 5.595.882	\$ 6.994.853	\$ 8.393.824
10	405-465		\$ 4.786.200	\$ 5.982.751	\$ 7.179.301
9	352-404	Gestor / Ejecutivo/ Profesional	\$ 4.086.930	\$ 5.108.663	\$ 6.130.396
8	306-351		\$ 3.485.802	\$ 4.357.253	\$ 5.228.704
7	266-305		\$ 2.958.284	\$ 3.697.854	\$ 4.437.425
6	231-265		\$ 2.492.103	\$ 3.115.128	\$ 3.738.154
5	201-230		\$ 2.099.530	\$ 2.624.412	\$ 3.149.294
4	175-200	Asistente/ Secretario Institucional/ Auxiliar	\$ 1.796.028	\$ 2.195.035	\$ 2.634.042
3	152-174		\$ 1.449.331	\$ 1.811.664	\$ 2.173.997
2	132-151		\$ 1.191.705	\$ 1.489.631	\$ 1.787.557
1	114-131	Auxiliar/ Mensajero/ Conductor	\$ 958.614	\$ 1.198.268	\$ 1.437.921

DIRECCIÓN NACIONAL SIMIT
PROFESIONAL GRUPO OPERACIÓN

Clara Ximena Amórtegui Amórtegui

Abogada con Especializaciones en Derecho Administrativo, Gerencia Pública y Control Fiscal, experiencia realizando actividades de supervisión, control y seguimiento a la gestión pública.



clara.amortegui@fcm.org.co



(1) 5934020 Ext: 1056



Municipio y departamento de nacimiento
Bogotá, Cundinamarca

FORMACIÓN ACADÉMICA

Estudios Secundarios

Título obtenido: Bachiller

Institución: Colegio Eucarístico Campestre

Año de finalización: 1995

Estudios de Pregrado

Título obtenido: Abogada

Institución: Universidad Santo Tomas

Año de finalización: 2002

Estudios de Postgrado

Título obtenido: Especialista en Derecho Administrativo

Institución: Universidad del Rosario

Año de finalización: 2007

Título obtenido: Especialista en Gerencia Pública y Control Fiscal

Institución: Universidad del Rosario

Año de finalización: 2008

EXPERIENCIA LABORAL

Nombre del Cargo: Profesional

Entidad: Federación Colombiana de Municipios

Fecha de Inicio: Marzo 2019

Fecha de Finalización: Actualmente

Nombre del Cargo: Coordinadora Operación Concesionada

Entidad: Federación Colombiana de Municipios

Fecha de Inicio: Abril 2012

Fecha de Finalización: Febrero 2019

Nombre del Cargo: Personera Municipal de Subachoque

Entidad: Alcaldía Municipal de Subachoque

Fecha de Inicio: Marzo 2004

Fecha de Finalización: Febrero 2012

ESCALA SALARIAL

CATEGORIA	RANGO	NIVELES	EQUIDAD		
			MINIMO	PUNTO MEDIO	MÁXIMO
			80%	100%	120%
20	1635-1879	Director Ejecutivo	\$ 19.410.464	\$ 24.263.080	\$ 29.115.696
19	1422-1634		\$ 16.905.284	\$ 21.131.605	\$ 25.357.926
18	1237-1421	Director	\$ 14.728.295	\$ 18.410.368	\$ 22.092.441
17	1076-1236		\$ 12.835.735	\$ 16.044.669	\$ 19.253.603
16	936-1075		\$ 11.194.787	\$ 13.993.484	\$ 16.792.181
15	814-935		\$ 9.761.694	\$ 12.202.118	\$ 14.642.541
14	708-813	Asesor	\$ 8.514.574	\$ 10.643.217	\$ 12.771.861
13	616-707		\$ 7.431.548	\$ 9.289.436	\$ 11.147.323
12	536-615	Jefe/ Coordinador	\$ 6.490.739	\$ 8.113.424	\$ 9.736.109
11	466-535		\$ 5.595.882	\$ 6.994.853	\$ 8.393.824
10	405-465		\$ 4.786.200	\$ 5.982.751	\$ 7.179.301
9	352-404	Gestor / Ejecutivo/ Profesional	\$ 4.086.930	\$ 5.108.663	\$ 6.130.396
8	306-351		\$ 3.485.802	\$ 4.357.253	\$ 5.228.704
7	266-305		\$ 2.958.284	\$ 3.697.854	\$ 4.437.425
6	231-265		\$ 2.492.103	\$ 3.115.128	\$ 3.738.154
5	201-230	Asistente/ Secretario Insitucional/ Auxiliar	\$ 2.099.530	\$ 2.624.412	\$ 3.149.294
4	175-200		\$ 1.756.028	\$ 2.195.035	\$ 2.634.042
3	152-174	Auxiliar/ Mensajero/ Conductor	\$ 1.449.331	\$ 1.811.664	\$ 2.173.997
2	132-151		\$ 1.191.705	\$ 1.489.631	\$ 1.787.557
1	114-131		\$ 958.614	\$ 1.198.268	\$ 1.437.921

DIRECCIÓN NACIONAL SIMIT
PROFESIONAL GRUPO OPERACIÓN

Jairo Alberto Londoño Del Valle

Administrador de empresas con especialización en Derecho Empresarial y candidato a Magíster en Educación, con experiencia en el trámite de los procesos precontractuales, contractuales y poscontractuales estipulados en la Ley 80 de 1993, la Ley 1150 de 2007, Decreto 1510 de 2013 y sobre el código nacional de tránsito en su Ley 769 de 2002. Con conocimiento en los Códigos Civil y de Comercio, así como en planeación, dirección, organización, ejecución y control, atención a PQRS y el análisis situacional.



jairo.londoño@fcm.org.co



(1) 5934020 Ext: 1053



Municipio y departamento de nacimiento
Medellín, Antioquia

FORMACIÓN ACADÉMICA

Estudios Secundarios

Título obtenido: Bachiller

Institución: Instituto Departamental de Enseñanza Media Federico Ozanam

Año de finalización: 1983

Estudios de Pregrado

Título obtenido: Administrador de Empresas

Institución: Universidad Cooperativa de Colombia

Año de finalización: 1996

Estudios de Postgrado

Título obtenido: Especialista en Derecho Empresarial

Institución: Universidad de Medellín

Año de finalización: 1999

Título obtenido: Maestría en Educación

Institución: Universidad Santo Tomas

Año de finalización: Terminación de materias

EXPERIENCIA LABORAL

Nombre del Cargo: Profesional

Entidad: Federación Colombiana de Municipios

Fecha de Inicio: Marzo 2019

Fecha de Finalización: Actualmente

Nombre del Cargo: Profesional de Operación Concesionada

Entidad: Federación Colombiana de Municipios

Fecha de Inicio: Junio 2013

Fecha de Finalización: Febrero 2019

Nombre del Cargo: Rector del INCAP

Entidad: Universidad INCAP Sede Centro

Fecha de Inicio: Enero 2009

Fecha de Finalización: Diciembre 2012

Nombre del Cargo: Director Administrativo y Financiero

Entidad: Cruz Roja Colombiana Seccional Antioquia

Fecha de Inicio: Septiembre 2007

Fecha de Finalización: Enero 2009

Nombre del Cargo: Director Administrativo y Financiero

Entidad: Fiduciaria Central SA

Fecha de Inicio: Junio 2003

Fecha de Finalización: Mayo 2005

Nombre del Cargo: Gerente General

Entidad: Seritex LTDA.

Fecha de Inicio: Septiembre 1989

Fecha de Finalización: Mayo 2003

ESCALA SALARIAL

CATEGORIA	RANGO	NIVELES	EQUIDAD		
			MINIMO	PUNTO MEDIO	MAXIMO
			80%	100%	120%
20	1635-1879	Director Ejecutivo	\$ 19.410.464	\$ 24.263.080	\$ 29.115.696
19	1422-1634		\$ 16.905.284	\$ 21.131.605	\$ 25.357.926
18	1237-1421		\$ 14.728.295	\$ 18.410.368	\$ 22.092.441
17	1076-1236	Director	\$ 12.835.735	\$ 16.044.669	\$ 19.253.603
16	936-1075		\$ 11.194.787	\$ 13.993.484	\$ 16.792.181
15	814-935		\$ 9.761.694	\$ 12.202.118	\$ 14.642.541
14	708-813	Asesor	\$ 8.514.574	\$ 10.643.217	\$ 12.771.861
13	616-707		\$ 7.431.948	\$ 9.289.436	\$ 11.147.323
12	536-615		\$ 6.490.739	\$ 8.113.424	\$ 9.736.109
11	466-535	Jefe/ Coordinador	\$ 5.595.882	\$ 6.994.853	\$ 8.393.824
10	405-465		\$ 4.786.200	\$ 5.982.751	\$ 7.179.301
9	352-404		\$ 4.086.930	\$ 5.108.663	\$ 6.130.396
8	306-351	Gestor / Ejecutivo/ Profesional	\$ 3.485.802	\$ 4.357.253	\$ 5.228.704
7	266-305		\$ 2.958.284	\$ 3.687.854	\$ 4.437.425
6	231-265		\$ 2.492.103	\$ 3.115.128	\$ 3.738.154
5	201-230	Asistente/ Secretario Insitucional/ Auxiliar	\$ 2.099.530	\$ 2.624.412	\$ 3.149.294
4	175-200		\$ 1.756.028	\$ 2.195.035	\$ 2.634.042
3	152-174		\$ 1.449.331	\$ 1.811.664	\$ 2.173.997
2	132-151	Auxiliar/ Mensajero/ Conductor	\$ 1.191.705	\$ 1.489.631	\$ 1.787.557
1	114-131		\$ 958.614	\$ 1.198.268	\$ 1.437.921

DIRECCIÓN NACIONAL SIMIT
PROFESIONAL GRUPO OPERACIÓN

Delis Mosquera Mosquera

Contadora Pública con Especialización en Finanzas Públicas, experiencia realizando actividades derivadas de los procesos contables, financieros y administrativos en el sector privado y público.



delis.mosquera@fcm.org.co



(1) 5934020 Ext: 1063



Municipio y departamento de nacimiento
Itzmina, Chocó

FORMACIÓN ACADÉMICA

Estudios Secundarios

Título obtenido: Bachiller

Institución: Gimnasio Anexo a la UTCH

Año de finalización: 1992

Estudios de Pregrado

Título obtenido: Contadora Pública

Institución: Universidad la Gran Colombia

Año de finalización: 2008

Estudios de Postgrado

Título obtenido: Especialización en Finanzas Públicas

Institución: Escuela Superior de Administración Pública

Año de finalización: 2013

EXPERIENCIA LABORAL

Nombre del Cargo: Profesional

Entidad: Federación Colombiana de Municipios

Fecha de Inicio: Marzo 2019

Fecha de Finalización: Actualmente

Nombre del Cargo: Profesional de Operación Concesionada

Entidad: Federación Colombiana de Municipios

Fecha de Inicio: Abril 2014

Fecha de Finalización: Febrero 2019

Nombre del Cargo: Asistente Administrativo

Entidad: Universidad Distrital

Fecha de Inicio: Octubre 2013

Fecha de Finalización: Enero 2014

Nombre del Cargo: Profesional Administrativo

Entidad: Universidad Distrital

Fecha de Inicio: Marzo 2013

Fecha de Finalización: Agosto 2013

Nombre del Cargo: Contadora Pública

Entidad: Erika Pilar Moreno Ortiz

Fecha de Inicio: Febrero 2009

Fecha de Finalización: Marzo 2013

ESCALA SALARIAL						
CATEGORIA	RANGO	NIVELES	EQUIDAD			
			MINIMO	PUNTO MEDIO	MÁXIMO	
			80%	100%	120%	
20	1635-1879	Director Ejecutivo	\$ 19.410.464	\$ 24.263.080	\$ 29.115.696	
19	1422-1634		\$ 16.905.284	\$ 21.131.605	\$ 25.357.926	
18	1237-1421	Director	\$ 14.728.295	\$ 18.410.368	\$ 22.092.441	
17	1076-1236		\$ 12.835.735	\$ 16.044.669	\$ 19.253.603	
16	936-1075		\$ 11.194.787	\$ 13.993.484	\$ 16.792.181	
15	814-935		\$ 9.761.694	\$ 12.202.118	\$ 14.642.541	
14	708-813	Asesor	\$ 8.514.574	\$ 10.643.217	\$ 12.771.861	
13	616-707		\$ 7.431.548	\$ 9.289.436	\$ 11.147.323	
12	536-615	Jefe/ Coordinador	\$ 6.490.739	\$ 8.113.424	\$ 9.736.109	
11	466-535		\$ 5.595.882	\$ 6.994.853	\$ 8.393.824	
10	405-465		\$ 4.786.200	\$ 5.982.751	\$ 7.179.301	
9	352-404	Gestor / Ejecutivo/ Profesional	\$ 4.086.930	\$ 5.108.663	\$ 6.130.396	
8	306-351		\$ 3.485.802	\$ 4.357.253	\$ 5.228.704	
7	266-305		\$ 2.958.284	\$ 3.697.854	\$ 4.437.425	
6	231-265		\$ 2.492.103	\$ 3.115.128	\$ 3.738.154	
5	201-230	Asistente/ Secretario Insitucional/ Auxiliar	\$ 2.099.530	\$ 2.624.412	\$ 3.149.294	
4	175-200		\$ 1.756.028	\$ 2.195.035	\$ 2.634.042	
3	152-174	Auxiliar/ Mensajero/ Conductor	\$ 1.449.331	\$ 1.811.664	\$ 2.173.997	
2	132-151		\$ 1.191.705	\$ 1.489.631	\$ 1.787.557	
1	114-131		\$ 958.614	\$ 1.198.268	\$ 1.437.921	

DIRECCIÓN NACIONAL SIMIT
PROFESIONAL GRUPO OPERACIÓN

Antonio Vicente Ferias Araujo

Ingeniero de Sistemas, con experiencia en gerencia de proyecto, manejo de personal, organización, control y manejo de la movilidad del municipio.



antonio.ferias@fcm.org.co



(1) 5934020 Ext: 1051



Municipio y departamento de nacimiento
La Paz - Cesar

FORMACIÓN ACADÉMICA

Estudios Secundarios

Título obtenido: Bachiller

Institución: Colegio Ciro Pupo Martínez

Año de finalización: 1992

Estudios de Pregrado

Título obtenido: Ingeniero de Sistemas

Institución: Universidad Autónoma de Colombia

Año de finalización: 2004

EXPERIENCIA LABORAL

Nombre del Cargo: Profesional

Entidad: Federación Colombiana de Municipios

Fecha de Inicio: Marzo 2019

Fecha de Finalización: Actualmente

Nombre del Cargo: Coordinador Operación Directa

Entidad: Federación Colombiana de Municipios

Fecha de Inicio: Enero 2013

Fecha de Finalización: Febrero 2019

Nombre del Cargo: Coordinador de Proyectos

Entidad: Estructuras Especiales

Fecha de Inicio: Enero 2011

Fecha de Finalización: Diciembre 2012

Nombre del Cargo: Secretario de Transito

Entidad: Alcaldía de Agustín Codazzi

Fecha de Inicio: Enero 2008

Fecha de Finalización: Noviembre 2009

Nombre del Cargo: Docente

Entidad: Universidad Popular del Cesar

Fecha de Inicio: Octubre 2007

Fecha de Finalización: Junio 2010

ESCALA SALARIAL						
CATEGORIA	RANGO	NIVELES	EQUIDAD			
			MINIMO	PUNTO MEDIO		MAXIMO
			80%	100%	100%	120%
20	1635-1879	Director Ejecutivo	\$ 19.410.464	\$ 24.263.080	\$	29.115.696
19	1422-1634		\$ 16.905.284	\$ 21.131.605	\$	25.357.926
18	1237-1421	Director	\$ 14.728.295	\$ 18.410.368	\$	22.092.441
17	1076-1236		\$ 12.835.735	\$ 16.044.669	\$	19.253.603
16	936-1075		\$ 11.194.787	\$ 13.993.484	\$	16.792.181
15	814-935		\$ 9.761.694	\$ 12.202.118	\$	14.642.541
14	708-813	Asesor	\$ 8.514.574	\$ 10.643.217	\$	12.771.861
13	616-707		\$ 7.431.548	\$ 9.289.436	\$	11.147.323
12	536-615	Jefe/ Coordinador	\$ 6.490.739	\$ 8.113.424	\$	9.736.109
11	466-535		\$ 5.595.882	\$ 6.994.853	\$	8.393.824
10	405-465		\$ 4.786.200	\$ 5.982.751	\$	7.179.301
9	352-404	Gestor / Ejecutivo/ Profesional	\$ 4.086.930	\$ 5.108.663	\$	6.130.396
8	306-351		\$ 3.485.802	\$ 4.357.253	\$	5.228.704
7	266-305		\$ 2.958.284	\$ 3.697.854	\$	4.437.425
6	231-265		\$ 2.492.103	\$ 3.115.128	\$	3.738.154
5	201-230	Asistente/ Secretario Insitucional/ Auxiliar	\$ 2.099.530	\$ 2.624.412	\$	3.149.294
4	175-200		\$ 1.756.028	\$ 2.195.035	\$	2.634.042
3	152-174	Auxiliar/ Mensajero/ Conductor	\$ 1.449.331	\$ 1.811.664	\$	2.173.997
2	132-151		\$ 1.191.705	\$ 1.489.631	\$	1.787.557
1	114-131		\$ 958.614	\$ 1.198.268	\$	1.437.921

DIRECCIÓN NACIONAL SIMIT
PROFESIONAL GRUPO OPERACIÓN

Gineth Dadiany Bedoya Sáenz

Profesional en Economía, especialista en alta gerencia en empresa, con conocimientos en finanzas y contabilidad, manejo de programas estadísticos, manejo investigativo y desarrollo de proyectos.

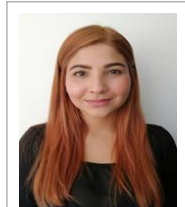

gineth.bedoya@fcm.org.co



(1) 5934020 Ext: 1055



Municipio y departamento de nacimiento
Bogotá D.C., Cundinamarca

FORMACIÓN ACADÉMICA

Estudios Secundarios

Título obtenido: Bachiller Académico

Institución: Colegio Fernando de Aragón

Año de finalización: 2008

Estudios de Pregrado

Título obtenido: Economista

Institución: La Universidad Pedagógica y Tecnológica de Colombia

Año de finalización: 2020

Estudios de Postgrado

Título obtenido: Especialista en Alta Gerencia de Empresas

Institución: La Universidad Pedagógica y Tecnológica de Colombia

Año de finalización: 2021

EXPERIENCIA LABORAL

Nombre del Cargo: Profesional

Entidad: Federación Colombiana de Municipios

Fecha de Inicio: Abril 2022

Fecha de Finalización: Actualmente

Nombre del Cargo: Coordinadora Administrativa

Entidad: Odontología Marlon Becerra

Fecha de Inicio: Febrero 2021

Fecha de Finalización: Mayo 2021

ESCALA SALARIAL

CATEGORIA	RANGO	NIVELES	EQUIDAD		
			MINIMO	PUNTO MEDIO	MÁXIMO
			80%	100%	120%
20	1635-1879	Director Ejecutivo	\$ 19.410.464	\$ 24.263.080	\$ 29.115.696
19	1422-1634		\$ 16.905.284	\$ 21.131.605	\$ 25.357.926
18	1237-1421	Director	\$ 14.728.295	\$ 18.410.368	\$ 22.092.441
17	1076-1236		\$ 12.835.735	\$ 16.044.669	\$ 19.253.603
16	936-1075		\$ 11.194.787	\$ 13.993.484	\$ 16.792.181
15	814-935		\$ 9.761.694	\$ 12.202.118	\$ 14.642.541
14	708-813	Asesor	\$ 8.514.574	\$ 10.643.217	\$ 12.771.861
13	616-707		\$ 7.431.548	\$ 9.289.436	\$ 11.147.323
12	536-615	Jefe/ Coordinador	\$ 6.490.739	\$ 8.113.424	\$ 9.736.109
11	466-535		\$ 5.595.882	\$ 6.994.853	\$ 8.393.824
10	405-465		\$ 4.786.200	\$ 5.982.751	\$ 7.179.301
9	352-404		\$ 4.086.930	\$ 5.108.663	\$ 6.130.396
8	306-351	Gestor / Ejecutivo/ Profesional	\$ 3.485.802	\$ 4.357.253	\$ 5.228.704
7	266-305		\$ 2.958.284	\$ 3.697.854	\$ 4.437.425
6	231-265	Asistente/ Secretario Institucional/ Auxiliar	\$ 2.492.103	\$ 3.115.128	\$ 3.738.154
5	201-230		\$ 2.099.530	\$ 2.624.412	\$ 3.149.294
4	175-200		\$ 1.756.028	\$ 2.195.035	\$ 2.634.042
3	152-174		\$ 1.449.331	\$ 1.811.664	\$ 2.173.997
2	132-151	Auxiliar/ Mensajero/ Conductor	\$ 1.191.705	\$ 1.489.631	\$ 1.787.557
1	114-131		\$ 958.614	\$ 1.198.268	\$ 1.437.921

DIRECCIÓN NACIONAL SIMIT
PROFESIONAL GRUPO OPERACIÓN

Nancy Milena Sánchez Aguilera

Profesional en Mercadeo con experiencia en las áreas administrativas, logística y comercial, desarrollando estrategias de mercadeo, campañas publicitarias y asesoría a clientes.



nancy.sanchez@fcm.org.co



(1) 5934020 Ext: 1055



Municipio y departamento de nacimiento
Bogotá D.C., Cundinamarca

FORMACIÓN ACADÉMICA

Estudios Secundarios

Título obtenido: Bachiller Comercial

Institución: La Presentación

Año de finalización: 1982

Estudios Técnicos

Título obtenido: Tecnóloga en Mercadeo y Publicidad

Institución: Unitec Corporación Universitaria

Año de finalización: 2008

Estudios de Pregrado

Título obtenido: Profesional en Mercadeo

Institución: Unitec Corporación Universitaria

Año de finalización: 2016

EXPERIENCIA LABORAL

Nombre del Cargo: Profesional

Entidad: Federación Colombiana de Municipios

Fecha de Inicio: Febrero 2022

Fecha de Finalización: Actualmente

Nombre del Cargo: Profesional

Entidad: Federación Colombiana de Municipios

Fecha de Inicio: Mayo 2019

Fecha de Finalización: Enero 2022

Nombre del Cargo: Gestor de Gobernabilidad Democrática Local y Gestión del Conocimiento

Entidad: Federación Colombiana de Municipios

Fecha de Inicio: Julio 2018

Fecha de Finalización: Febrero 2019

Nombre del Cargo: Secretaria Institucional

Entidad: Federación Colombiana de Municipios

Fecha de Inicio: Noviembre 2009

Fecha de Finalización: Julio 2018

ESCALA SALARIAL

CATEGORIA	RANGO	NIVELES	EQUIDAD		
			MINIMO	PUNTO MEDIO	MÁXIMO
			80%	100%	120%
20	1635-1879	Director Ejecutivo	\$ 19.410.464	\$ 24.263.080	\$ 29.115.696
19	1422-1634		\$ 16.905.284	\$ 21.131.605	\$ 25.357.926
18	1237-1421	Director	\$ 14.728.295	\$ 18.410.368	\$ 22.092.441
17	1076-1236		\$ 12.835.735	\$ 16.044.669	\$ 19.253.603
16	936-1075		\$ 11.194.787	\$ 13.993.484	\$ 16.792.181
15	814-935		\$ 9.761.694	\$ 12.202.118	\$ 14.642.541
14	708-813	Asesor	\$ 8.514.574	\$ 10.643.217	\$ 12.771.861
13	616-707		\$ 7.431.548	\$ 9.289.436	\$ 11.147.323
12	536-615	Jefe/ Coordinador	\$ 6.490.739	\$ 8.113.424	\$ 9.736.109
11	466-535		\$ 5.595.882	\$ 6.994.853	\$ 8.393.824
10	405-465		\$ 4.786.200	\$ 5.982.751	\$ 7.179.301
9	352-404	Gestor / Ejecutivo/ Profesional	\$ 4.086.930	\$ 5.108.663	\$ 6.130.396
8	306-351		\$ 3.485.802	\$ 4.357.253	\$ 5.228.704
7	266-305		\$ 2.958.284	\$ 3.697.854	\$ 4.437.425
6	231-265		\$ 2.492.103	\$ 3.115.128	\$ 3.738.154
5	201-230	Asistente/ Secretario Institucional/ Auxiliar	\$ 2.099.530	\$ 2.624.412	\$ 3.149.294
4	175-200		\$ 1.756.028	\$ 2.195.035	\$ 2.634.042
3	152-174		\$ 1.449.331	\$ 1.811.664	\$ 2.173.997
2	132-151	Auxiliar/ Mensajero/ Conductor	\$ 1.191.705	\$ 1.489.631	\$ 1.787.557
1	114-131		\$ 958.614	\$ 1.198.268	\$ 1.437.921

DIRECCIÓN NACIONAL SIMIT
COORDINADORA GRUPO DISPERSIÓN

María Leonilde Pérez Fernández

Contadora Pública, con experiencia en el área Contable, administración, registro, control y manejo de la cartera de crédito, elaboración de informes contables, tributarios, presupuesto público y manejo de personal.



leonilde.perez@fcm.org.co



(1) 5934020 Ext: 1035



Municipio y departamento de nacimiento
Bogotá D.C.- Cundinamarca

FORMACIÓN ACADÉMICA

Estudios Secundarios

Título obtenido: Bachiller Académico

Institución: Colegio Cooperativo de Bosa

Año de finalización: 1987

Estudios de Pregrado

Título obtenido: Contador Público

Institución: Universidad La Gran Colombia

Año de finalización: 1997

EXPERIENCIA LABORAL

Nombre del Cargo: Coordinadora

Entidad: Federación Colombiana de Municipios

Fecha de Inicio: Marzo 2019

Fecha de Finalización: Actualmente

Nombre del Cargo: Coordinadora de dispersión de Fondos Simit

Entidad: Federación Colombiana de Municipios

Fecha de Inicio: Febrero 2006

Fecha de Finalización: Febrero 2019

Nombre del Cargo: Directora Administrativa y Contadora

Entidad: Seguridad Vial SEVIAL S.A.

Fecha de Inicio: Noviembre 2004

Fecha de Finalización: Febrero 2006

Nombre del Cargo: Contadora

Entidad: Seguridad Vial SEVIAL S.A.

Fecha de Inicio: Junio 2004

Fecha de Finalización: Noviembre 2004

Nombre del Cargo: Contadora

Entidad: SERPINEL LTDA.

Fecha de Inicio: Febrero 1999

Fecha de Finalización: Octubre 2004

ESCALA SALARIAL					
CATEGORIA	RANGO	NIVELES	EQUIDAD		
			MINIMO	PUNTO MEDIO	MÁXIMO
			80%	100%	120%
20	1635-1879	Director Ejecutivo	\$ 19.410.464	\$ 24.263.080	\$ 29.115.696
19	1422-1634		\$ 16.905.284	\$ 21.131.605	\$ 25.357.926
18	1237-1421	Director	\$ 14.728.295	\$ 18.410.368	\$ 22.092.441
17	1076-1236		\$ 12.835.735	\$ 16.044.669	\$ 19.253.603
16	936-1075		\$ 11.194.787	\$ 13.993.484	\$ 16.792.181
15	814-935		\$ 9.761.694	\$ 12.202.118	\$ 14.642.541
14	708-813	Asesor	\$ 8.514.574	\$ 10.643.217	\$ 12.771.861
13	616-707		\$ 7.431.548	\$ 9.289.436	\$ 11.147.323
12	536-615	Jefe/ Coordinador	\$ 6.490.739	\$ 8.113.424	\$ 9.736.109
11	466-535		\$ 5.595.862	\$ 6.994.853	\$ 8.393.824
10	405-465		\$ 4.786.200	\$ 5.982.751	\$ 7.179.301
9	352-404	Gestor / Ejecutivo/ Profesional	\$ 4.086.930	\$ 5.108.663	\$ 6.130.396
8	306-351		\$ 3.485.802	\$ 4.357.253	\$ 5.228.704
7	266-305		\$ 2.958.284	\$ 3.697.854	\$ 4.437.425
6	231-265		\$ 2.492.103	\$ 3.115.128	\$ 3.738.154
5	201-230	Asistente/ Secretario Insitucional/ Auxiliar	\$ 2.099.530	\$ 2.624.412	\$ 3.149.294
4	175-200		\$ 1.756.028	\$ 2.195.035	\$ 2.634.042
3	152-174	Auxiliar/ Mensajero/ Conductor	\$ 1.449.331	\$ 1.811.664	\$ 2.173.997
2	132-151		\$ 1.191.705	\$ 1.489.631	\$ 1.787.557
1	114-131		\$ 958.614	\$ 1.198.268	\$ 1.437.921

DIRECCIÓN NACIONAL SIMIT

GRUPO DISPERSIÓN

PROFESIONAL

Oscar Erney Ávila Zorro

Ingeniero Industrial, con conocimiento en el área financiera, manejo de programas SIIGO, SAP y herramientas ofimáticas, experiencia en conciliaciones bancarias, depuración de cuentas, levantamiento e inventario de información contable y presentación de informes financieros.

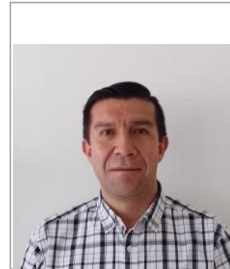

oscar.avila@fcm.org.co



(1) 5934020 Ext: 1038



Municipio y departamento de nacimiento
Bogotá D.C. - Cundinamarca

FORMACIÓN ACADÉMICA

Estudios Secundarios

Título obtenido: Bachiller Académico

Institución: Colegio Distrital José Asunción Silva

Año de finalización: 1991

Estudios de Pregrado

Título obtenido: Ingeniero Industrial

Institución: Fundación Universitaria Los Libertadores

Año de finalización: 2014

Estudios de Postgrado

Título obtenido: Especialista en Gerencia en Riesgos laborales, Seguridad y Salud en el Trabajo

Institución: Corporación Universitaria Minuto de Dios

Año de finalización: 2020

EXPERIENCIA LABORAL

Nombre del Cargo: Profesional

Entidad: Federación Colombiana de Municipios

Fecha de Inicio: Enero 2022

Fecha de Finalización: Actualmente

Nombre del Cargo: Contratista

Entidad: Federación Colombiana de Municipios

Fecha de Inicio: Agosto 2020

Fecha de Finalización: Diciembre 2021

Nombre del Cargo: Contratista

Entidad: Federación Colombiana de Municipios

Fecha de Inicio: Enero 2016

Fecha de Finalización: Marzo 2018

Nombre del Cargo: Auxiliar Protocolo

Entidad: Notaría 19

Fecha de Inicio: Octubre 2010

Fecha de Finalización: Enero 2015

ESCALA SALARIAL					
CATEGORIA	RANGO	NIVELES	EQUIDAD		
			MINIMO	PUNTO MEDIO	MÁXIMO
			80%	100%	120%
20	1635-1879	Director Ejecutivo	\$ 19.410.464	\$ 24.263.080	\$ 29.115.696
19	1422-1634		\$ 16.905.284	\$ 21.131.605	\$ 25.357.926
18	1237-1421	Director	\$ 14.728.295	\$ 18.410.368	\$ 22.092.441
17	1076-1236		\$ 12.835.735	\$ 16.044.669	\$ 19.253.603
16	936-1075		\$ 11.194.787	\$ 13.993.484	\$ 16.792.181
15	814-935	Asesor	\$ 9.761.694	\$ 12.202.118	\$ 14.642.541
14	708-813		\$ 8.514.574	\$ 10.643.217	\$ 12.771.861
13	616-707		\$ 7.431.548	\$ 9.289.436	\$ 11.147.323
12	536-615	Jefe/ Coordinador	\$ 6.490.739	\$ 8.113.424	\$ 9.736.109
11	466-535		\$ 5.595.882	\$ 6.994.853	\$ 8.393.824
10	405-465		\$ 4.786.200	\$ 5.982.751	\$ 7.179.301
9	352-404	Gestor / Ejecutivo/ Profesional	\$ 4.086.930	\$ 5.108.663	\$ 6.130.396
8	306-351		\$ 3.485.802	\$ 4.357.253	\$ 5.228.704
7	266-305		\$ 2.958.284	\$ 3.697.854	\$ 4.437.425
6	231-265	Asistente/ Secretario Insitucional/ Auxiliar	\$ 2.492.103	\$ 3.115.128	\$ 3.738.154
5	201-230		\$ 2.099.530	\$ 2.624.412	\$ 3.149.294
4	175-200		\$ 1.756.028	\$ 2.195.035	\$ 2.634.042
3	152-174	Auxiliar/ Mensajero/ Conductor	\$ 1.449.331	\$ 1.811.664	\$ 2.173.997
2	132-151		\$ 1.191.705	\$ 1.489.631	\$ 1.787.557
1	114-131		\$ 958.614	\$ 1.198.268	\$ 1.437.921

DIRECCIÓN NACIONAL SIMIT

GRUPO DISPERSIÓN

PROFESIONAL

Sandra Patricia Cárdenas Salas

Administradora de empresas, con experiencias en áreas administrativas, recursos humanos, logística y documental.



sandra.cardenas@fcm.org.co



(1) 5934020



Municipio y departamento de nacimiento
Bogotá D.C. - Cundinamarca

FORMACIÓN ACADÉMICA

Estudios Secundarios

Título obtenido: Bachiller Académico

Institución: El Colegio Cooperativo "Barrio Nuevo Muzú"

Año de finalización: 1995

Estudios de Pregrado

Título obtenido: Administradora de Empresas

Institución: Universidad de la Salle

Año de finalización: 2013

EXPERIENCIA LABORAL

Nombre del Cargo: Profesional

Entidad: Federación Colombiana de Municipios

Fecha de Inicio: Abril 2023

Fecha de Finalización: Actualmente

Nombre del Cargo: Contratista

Entidad: Federación Colombiana de Municipios

Fecha de Inicio: Febrero 2022

Fecha de Finalización: Diciembre 2022

Nombre del Cargo: Contratista

Entidad: Federación Colombiana de Municipios

Fecha de Inicio: Septiembre 2018

Fecha de Finalización: Diciembre 2021

Nombre del Cargo: Secretaria de Gerencia

Entidad: Canal Regional de Televisión Teveandina LTDA

Fecha de Inicio: Abril 1999

Fecha de Finalización: Marzo 2017

ESCALA SALARIAL

CATEGORIA	RANGO	NIVELES	EQUIDAD		
			MINIMO	PUNTO MEDIO	MÁXIMO
			80%	100%	120%
20	1635-1879	Director Ejecutivo	\$ 19.410.464	\$ 24.263.080	\$ 29.115.696
19	1422-1634		\$ 16.905.284	\$ 21.131.805	\$ 25.357.926
18	1237-1421		\$ 14.728.295	\$ 18.410.368	\$ 22.092.441
17	1076-1236	Director	\$ 12.835.735	\$ 16.044.869	\$ 19.253.603
16	936-1075		\$ 11.194.787	\$ 13.993.484	\$ 16.792.181
15	814-935		\$ 9.761.694	\$ 12.202.118	\$ 14.642.541
14	708-813	Asesor	\$ 8.514.574	\$ 10.643.217	\$ 12.771.861
13	616-707		\$ 7.431.548	\$ 9.289.436	\$ 11.147.323
12	536-615		\$ 6.490.739	\$ 8.113.424	\$ 9.736.109
11	466-535	Jefe/ Coordinador	\$ 5.595.882	\$ 6.994.853	\$ 8.393.824
10	405-465		\$ 4.766.200	\$ 5.962.751	\$ 7.179.301
9	352-404		\$ 4.086.930	\$ 5.108.663	\$ 6.130.396
8	306-351	Gestor / Ejecutivo/ Profesional	\$ 3.485.802	\$ 4.357.253	\$ 5.228.704
7	266-305		\$ 2.958.284	\$ 3.697.854	\$ 4.437.425
6	231-265		\$ 2.492.103	\$ 3.115.128	\$ 3.738.154
5	201-230	Asistente/ Secretario Insitucional/ Auxiliar	\$ 2.099.530	\$ 2.624.412	\$ 3.149.294
4	175-200		\$ 1.756.028	\$ 2.195.035	\$ 2.634.042
3	152-174		\$ 1.449.331	\$ 1.811.664	\$ 2.173.997
2	132-151	Auxiliar/ Mensajero/ Conductor	\$ 1.191.705	\$ 1.489.631	\$ 1.787.557
1	114-131		\$ 958.614	\$ 1.198.268	\$ 1.437.921

DIRECCIÓN NACIONAL SIMIT

GRUPO DISPERSIÓN

PROFESIONAL

Claudia María Bejarano Barranco

Ingeniera de Sistemas con experiencia en presupuesto público, análisis de cuentas, gestión bancaria y soporte a usuarios.



claudia.bejarano@fcm.org.co



(1) 5934020 Ext: 1036



Municipio y departamento de nacimiento
Barranquilla, Atlántico

FORMACIÓN ACADÉMICA

Estudios Secundarios

Título obtenido: Bachiller

Institución: Colegio de la Sagrada Familia

Año de finalización: 1997

Estudios de Pregrado

Título obtenido: Ingeniera de Sistemas

Institución: Universidad Autónoma del Caribe

Año de finalización: 2003

Estudios de Postgrado

Título obtenido: Especialista en Gerencia y Administración de Sistemas de Calidad

Institución: Universidad Santo Tomás

Año de finalización: 2017

EXPERIENCIA LABORAL

Nombre del Cargo: Profesional

Entidad: Federación Colombiana de Municipios

Fecha de Inicio: Marzo 2019

Fecha de Finalización: Actualmente

Nombre del Cargo: Profesional de Dispersión de Fondos

Entidad: Federación Colombiana de Municipios

Fecha de Inicio: Abril 2014

Fecha de Finalización: Febrero 2019

Nombre del Cargo: Profesional de Dispersión de Fondos

Entidad: Servicol S.A.S

Fecha de Inicio: Agosto 2013

Fecha de Finalización: Marzo 2014

Nombre del Cargo: Auxiliar Administrativa

Entidad: Colegio San Francisco

Fecha de Inicio: Noviembre 2007

Fecha de Finalización: Enero 2013

ESCALA SALARIAL

CATEGORIA	RANGO	NIVELES	EQUIDAD		
			MINIMO	PUNTO MEDIO	MÁXIMO
			80%	100%	120%
20	1635-1879	Director Ejecutivo	\$ 19.410.464	\$ 24.263.080	\$ 29.115.696
19	1422-1634		\$ 16.905.284	\$ 21.131.605	\$ 25.357.926
18	1237-1421	Director	\$ 14.728.295	\$ 18.410.368	\$ 22.092.441
17	1076-1236		\$ 12.835.735	\$ 16.044.669	\$ 19.253.603
16	936-1075		\$ 11.194.787	\$ 13.993.484	\$ 16.792.181
15	814-935		\$ 9.761.694	\$ 12.202.118	\$ 14.642.541
14	708-813	Asesor	\$ 8.514.574	\$ 10.643.217	\$ 12.771.861
13	616-707		\$ 7.431.548	\$ 9.289.436	\$ 11.147.323
12	536-615	Jefe/ Coordinador	\$ 6.490.739	\$ 8.113.424	\$ 9.736.109
11	466-535		\$ 5.595.882	\$ 6.994.853	\$ 8.393.824
10	405-465		\$ 4.786.200	\$ 5.982.751	\$ 7.179.301
9	352-404	Gestor / Ejecutivo/ Profesional	\$ 4.086.930	\$ 5.108.663	\$ 6.130.396
8	306-351		\$ 3.485.802	\$ 4.357.253	\$ 5.228.704
7	266-305		\$ 2.958.284	\$ 3.697.854	\$ 4.437.425
6	231-265		\$ 2.492.103	\$ 3.115.128	\$ 3.738.154
5	201-230	Asistente/ Secretario Insitucional/ Auxiliar	\$ 2.099.530	\$ 2.624.412	\$ 3.149.294
4	175-200	Auxiliar/ Mensajero/ Conductor	\$ 1.756.028	\$ 2.195.035	\$ 2.634.042
3	152-174		\$ 1.449.331	\$ 1.811.664	\$ 2.173.997
2	132-151		\$ 1.191.705	\$ 1.489.631	\$ 1.787.557
1	114-131		\$ 958.614	\$ 1.198.268	\$ 1.437.921

DIRECCIÓN NACIONAL SIMIT
PROFESIONAL GRUPO DISPERSIÓN

Esther Mireya Ávila Moreno

Contadora Pública, Especialista en Gerencia de Costos y Presupuestos, con amplia experiencia en el campo contable y financiero.



esther.avila@fcm.org.co



(1) 5934020 Ext: 1032



Municipio y departamento de nacimiento
Ramiriquí, Boyacá

FORMACIÓN ACADÉMICA

Estudios Secundarios

Título obtenido: Bachiller Académico
Institución: Colegio Distrital José Felix Restrepo
Año de finalización: 2002

Estudios de Pregrado

Título obtenido: Contadora Pública
Institución: Universidad la Gran Colombia
Año de finalización: 2003

Estudios de Postgrado

Título obtenido: Especialista en Gerencia de Costos y Presupuestos
Institución: Universidad la Gran Colombia
Año de finalización: 2009

EXPERIENCIA LABORAL

Nombre del Cargo: Profesional

Entidad: Federación Colombiana de Municipios
Fecha de Inicio: Marzo 2019

Fecha de Finalización: Actualmente

Nombre del Cargo: Profesional de Dispersión de Fondos

Entidad: Federación Colombiana de Municipios
Fecha de Inicio: Octubre 2016

Fecha de Finalización: Febrero 2019

Nombre del Cargo: Directora Financiera y Administrativa

Entidad: Mountain Food S.A.S
Fecha de Inicio: Diciembre 2011

Fecha de Finalización: Septiembre 2016

ESCALA SALARIAL					
CATEGORIA	RANGO	NIVELES	EQUIDAD		
			MINIMO	PUNTO MEDIO	MÁXIMO
			80%	100%	120%
20	1635-1879	Director Ejecutivo	\$ 19.410.464	\$ 24.263.080	\$ 29.115.696
19	1422-1634		\$ 16.905.284	\$ 21.131.605	\$ 25.357.926
18	1237-1421	Director	\$ 14.728.295	\$ 18.410.368	\$ 22.092.441
17	1076-1236		\$ 12.835.735	\$ 16.044.669	\$ 19.253.603
16	936-1075		\$ 11.194.787	\$ 13.993.484	\$ 16.792.181
15	814-935		\$ 9.761.694	\$ 12.202.118	\$ 14.642.541
14	708-813	Asesor	\$ 8.514.574	\$ 10.643.217	\$ 12.771.861
13	616-707		\$ 7.431.548	\$ 9.289.436	\$ 11.147.323
12	536-615	Jefe/ Coordinador	\$ 6.490.739	\$ 8.113.424	\$ 9.736.109
11	466-535		\$ 5.595.882	\$ 6.994.853	\$ 8.393.824
10	405-465		\$ 4.786.200	\$ 5.982.751	\$ 7.179.301
9	352-404	Gestor / Ejecutivo/ Profesional	\$ 4.086.930	\$ 5.108.663	\$ 6.130.396
8	306-351		\$ 3.485.802	\$ 4.357.253	\$ 5.228.704
7	266-305		\$ 2.958.284	\$ 3.697.854	\$ 4.437.425
6	231-265	Asistente/ Secretario Insitucional/ Auxiliar	\$ 2.492.103	\$ 3.115.128	\$ 3.738.154
5	201-230		\$ 2.099.530	\$ 2.624.412	\$ 3.149.294
4	175-200		\$ 1.756.028	\$ 2.195.035	\$ 2.634.042
3	152-174	Auxiliar/ Mensajero/ Conductor	\$ 1.449.331	\$ 1.811.664	\$ 2.173.997
2	132-151		\$ 1.191.705	\$ 1.489.631	\$ 1.787.557
1	114-131		\$ 958.614	\$ 1.198.268	\$ 1.437.921

DIRECCIÓN NACIONAL SIMIT
PROFESIONAL GRUPO DISPERSIÓN

Mabel Alicia Rodríguez Otálora

Profesional de Ingeniería Metalúrgica, Técnico Laboral por Competencias en Contabilidad, con experiencia en las áreas administrativa, productiva, contable, y comercial.



mabel.rodriguez@fcm.org.co



(1) 5934020 Ext: 1044



Municipio y departamento de nacimiento
Bogotá D.C., Cundinamarca

FORMACIÓN ACADÉMICA

Estudios Secundarios

Título obtenido: Bachiller Académico

Institución: Colegio Americano

Año de finalización: 1990

Estudios Tecnológicos

Título obtenido: Técnico laboral por Competencias en Auxiliar Contable

Institución: Politécnico de Occidente

Año de finalización: 2014

Estudios de Pregrado

Título obtenido: Ingeniero Metalúrgico

Institución: Universidad Libre

Año de finalización: 1998

EXPERIENCIA LABORAL

Nombre del Cargo: Profesional

Entidad: Federación Colombiana de Municipios

Fecha de Inicio: Marzo 2021

Fecha de Finalización: Actualmente

Nombre del Cargo: Asistente

Entidad: Federación Colombiana de Municipios

Fecha de Inicio: Marzo 2019

Fecha de Finalización: Febrero 2021

Nombre del Cargo: Asistente de Dispersión de Fondos

Entidad: Federación Colombiana de Municipios

Fecha de Inicio: Junio 2017

Fecha de Finalización: Febrero 2019

Nombre del Cargo: Apoyo Sistema Información

Entidad: Servicios Especializados Servicol S.A.S.

Fecha de Inicio: Septiembre 2015

Fecha de Finalización: Junio 2017

Nombre del Cargo: Auxiliar Contable

Entidad: Corporación Club Rotatorio Bogotá Laureles

Fecha de Inicio: Febrero 2014

Fecha de Finalización: Diciembre 2014

Nombre del Cargo: Auxiliar Administrativo

Entidad: Distribuidora de Vidrios Tequendama

Fecha de Inicio: Julio 2010

Fecha de Finalización: Mayo 2012

Nombre del Cargo: Auxiliar Administrativo

Entidad: Marroquinería Zanoa E.U.

Fecha de Inicio: Abril 2004

Fecha de Finalización: Diciembre 2008

Nombre del Cargo: Administradora

Entidad: Fibercril Luxycolor Ltda

Fecha de Inicio: Febrero 2001

Fecha de Finalización: Diciembre 2001

ESCALA SALARIAL					
CATEGORIA	RANGO	NIVELES	EQUIDAD		
			MINIMO	PUNTO MEDIO	MÁXIMO
			80%	100%	120%
20	1635-1879	Director Ejecutivo	\$ 19.410.464	\$ 24.263.080	\$ 29.115.696
19	1422-1634		\$ 16.905.284	\$ 21.131.605	\$ 25.357.926
18	1237-1421	Director	\$ 14.728.295	\$ 18.410.368	\$ 22.092.441
17	1076-1236		\$ 12.835.735	\$ 16.044.669	\$ 19.253.603
16	936-1075		\$ 11.194.787	\$ 13.993.484	\$ 16.792.181
15	814-935		\$ 9.761.694	\$ 12.202.118	\$ 14.642.541
14	708-813	Asesor	\$ 8.514.574	\$ 10.643.217	\$ 12.771.861
13	616-707		\$ 7.431.548	\$ 9.289.436	\$ 11.147.323
12	536-615	Jefe/ Coordinador	\$ 6.490.739	\$ 8.113.424	\$ 9.736.109
11	466-535		\$ 5.595.882	\$ 6.994.853	\$ 8.393.824
10	405-465		\$ 4.786.200	\$ 5.982.751	\$ 7.179.301
9	352-404	Gestor / Ejecutivo/ Profesional	\$ 4.086.930	\$ 5.108.663	\$ 6.130.396
8	306-351		\$ 3.485.802	\$ 4.357.253	\$ 5.228.704
7	266-305		\$ 2.958.284	\$ 3.697.854	\$ 4.437.425
6	231-265		\$ 2.492.103	\$ 3.115.128	\$ 3.738.154
5	201-230	Asistente/ Secretario Insitucional/ Auxiliar	\$ 2.099.530	\$ 2.624.412	\$ 3.149.294
4	175-200		\$ 1.756.028	\$ 2.195.035	\$ 2.634.042
3	152-174	Auxiliar/ Mensajero/ Conductor	\$ 1.449.331	\$ 1.811.664	\$ 2.173.997
2	132-151		\$ 1.191.705	\$ 1.489.631	\$ 1.787.557
1	114-131		\$ 958.614	\$ 1.198.268	\$ 1.437.921

DIRECCIÓN NACIONAL SIMIT

GRUPO DISPERSIÓN

ASISTENTE

Lina María Parrado Rincon

Profesional en Administración de Empresas, con experiencia en atención al cliente y relacionamiento.



lina.parrado@fcm.org.co



(1) 5934020 Ext: 1040



Municipio y departamento de nacimiento
Bogotá, Cundinamarca

FORMACIÓN ACADÉMICA

Estudios Secundarios

Título obtenido: Bachiller Académico

Institución: Colegio Teresita del Lisieux

Año de finalización: 2010

Estudios de Pregrado

Título obtenido: Administradora de Empresas

Institución: Universidad Militar Nueva Granada

Año de finalización: 2021

EXPERIENCIA LABORAL

Nombre del Cargo: Asistente

Entidad: Federación Colombiana de Municipios

Fecha de Inicio: Noviembre 2021

Fecha de Finalización: Actualmente

Nombre del Cargo: Apoyo Dirección de Tecnologías de la Información

Entidad: Servicol

Fecha de Inicio: Agosto 2018

Fecha de Finalización: Octubre 2021

Nombre del Cargo: Asistente de Dirección

Entidad: Habitat4All Colombia S.A.S.

Fecha de Inicio: Octubre 2017

Fecha de Finalización: Mayo 2018

ESCALA SALARIAL

CATEGORIA	RANGO	NIVELES	EQUIDAD		
			MINIMO 80%	PUNTO MEDIO 100%	MÁXIMO 120%
20	1635-1879	Director Ejecutivo	\$ 19.410.464	\$ 24.263.080	\$ 29.115.696
19	1422-1634		\$ 16.905.284	\$ 21.131.605	\$ 25.357.926
18	1237-1421	Director	\$ 14.728.295	\$ 18.410.368	\$ 22.092.441
17	1076-1236		\$ 12.835.735	\$ 16.044.669	\$ 19.253.603
16	936-1075		\$ 11.194.787	\$ 13.993.484	\$ 16.792.181
15	814-935		\$ 9.761.694	\$ 12.202.118	\$ 14.642.541
14	708-813	Asesor	\$ 8.514.574	\$ 10.643.217	\$ 12.771.861
13	616-707		\$ 7.431.548	\$ 9.289.436	\$ 11.147.323
12	536-615	Jefe/ Coordinador	\$ 6.490.739	\$ 8.113.424	\$ 9.736.109
11	466-535		\$ 5.595.882	\$ 6.994.853	\$ 8.393.824
10	405-465		\$ 4.786.200	\$ 5.982.751	\$ 7.179.301
9	352-404	Gestor / Ejecutivo/ Profesional	\$ 4.086.930	\$ 5.108.663	\$ 6.130.396
8	306-351		\$ 3.485.802	\$ 4.357.253	\$ 5.228.704
7	266-305		\$ 2.958.284	\$ 3.697.854	\$ 4.437.425
6	231-265	Asistente/ Secretario Insitucional/ Auxiliar	\$ 2.492.103	\$ 3.115.128	\$ 3.738.154
5	201-230		\$ 2.099.530	\$ 2.624.412	\$ 3.149.294
4	175-200		\$ 1.756.028	\$ 2.195.035	\$ 2.634.042
3	152-174	Auxiliar/ Mensajero/ Conductor	\$ 1.449.331	\$ 1.811.664	\$ 2.173.997
2	132-151		\$ 1.191.705	\$ 1.489.631	\$ 1.787.557
1	114-131		\$ 958.614	\$ 1.198.268	\$ 1.437.921



FEDERACIÓN COLOMBIANA DE MUNICIPIOS

HOJA DE VIDA



DIRECCIÓN NACIONAL SIMIT
COORDINADOR GRUPO ATENCIÓN AL CIUDADANO

Héctor Fabián Torres Soler

Abogado, Especialista en Derecho Penal y Administrativo, con experiencia en revisoría fiscal, notariado, registro y atención al ciudadano en peticiones, quejas y reclamos específicamente.



hector.torres@fcm.org.co



(1) 5934020 Ext: 1052



Municipio y departamento de nacimiento
Calarcá - Quindío

FORMACIÓN ACADÉMICA

Estudios Secundarios

Título obtenido: Bachiller

Institución: Colegio Departamental de Media Antioquia

Año de finalización: 2004

Estudios de Pregrado

Título obtenido: Abogado

Institución: Universidad Cooperativa de Colombia

Año de finalización: 2014

Estudios de Postgrado

Título obtenido: Especialista en Derecho Constitucional y Administrativo

Institución: Universidad Católica de Colombia

Año de finalización: 2017

EXPERIENCIA LABORAL

Nombre del Cargo: Coordinador

Entidad: Federación Colombiana de Municipios

Fecha de Inicio: Abril 2022

Fecha de Finalización: Actualmente

Nombre del Cargo: Profesional

Entidad: Federación Colombiana de Municipios

Fecha de Inicio: Marzo 2019

Fecha de Finalización: Marzo 2022

Nombre del Cargo: Profesional de PQRS

Entidad: Federación Colombiana de Municipios

Fecha de Inicio: Febrero 2016

Fecha de Finalización: Febrero 2019

Nombre del Cargo: Profesional Universitario y Registrador Especial

Entidad: Delegación Departamental de Vaupés

Fecha de Inicio: Septiembre 2015

Fecha de Finalización: Diciembre 2015

Nombre del Cargo: Contratista

Entidad: Red Unidos Villavicencio

Fecha de Inicio: Abril 2015

Fecha de Finalización: Julio 2015

Nombre del Cargo: Contratista

Entidad: Yeferson Ospina Cárdenas Abogado

Fecha de Inicio: Julio 2014

Fecha de Finalización: Agosto 2015

Nombre del Cargo: Sustanciador

Entidad: Contraloría Departamental Vaupés

Fecha de Inicio: Septiembre 2013

Fecha de Finalización: Junio 2014

ESCALA SALARIAL					
CATEGORIA	RANGO	NIVELES	EQUIDAD		
			MINIMO	PUNTO MEDIO	MÁXIMO
			80%	100%	120%
20	1635-1879	Director Ejecutivo	\$ 19.410.464	\$ 24.263.080	\$ 29.115.696
19	1422-1634		\$ 16.905.284	\$ 21.131.605	\$ 25.357.926
18	1237-1421	Director	\$ 14.728.295	\$ 18.410.368	\$ 22.092.441
17	1076-1236		\$ 12.835.735	\$ 16.044.669	\$ 19.253.603
16	936-1075		\$ 11.194.787	\$ 13.993.484	\$ 16.792.181
15	814-935		\$ 9.761.694	\$ 12.202.118	\$ 14.642.541
14	708-813	Asesor	\$ 8.514.574	\$ 10.643.217	\$ 12.771.861
13	616-707		\$ 7.431.548	\$ 9.289.436	\$ 11.147.323
12	536-615	Jefe/ Coordinador	\$ 6.490.739	\$ 8.113.424	\$ 9.736.109
11	466-535		\$ 5.595.882	\$ 6.994.853	\$ 8.393.824
10	405-465		\$ 4.786.200	\$ 5.982.751	\$ 7.179.301
9	352-404	Gestor / Ejecutivo/ Profesional	\$ 4.086.930	\$ 5.108.663	\$ 6.130.396
8	306-351		\$ 3.485.802	\$ 4.357.253	\$ 5.228.704
7	266-305		\$ 2.958.284	\$ 3.697.854	\$ 4.437.425
6	231-265	Asistente/ Secretario Insitucional/ Auxiliar	\$ 2.492.103	\$ 3.115.128	\$ 3.738.154
5	201-230		\$ 2.099.530	\$ 2.624.412	\$ 3.149.294
4	175-200	Auxiliar/ Mensajero/ Conductor	\$ 1.756.028	\$ 2.195.035	\$ 2.634.042
3	152-174		\$ 1.449.331	\$ 1.811.664	\$ 2.173.997
2	132-151		\$ 1.191.705	\$ 1.489.631	\$ 1.787.557
1	114-131		\$ 958.614	\$ 1.198.268	\$ 1.437.921

DIRECCIÓN NACIONAL SIMIT
PROFESIONAL GRUPO ATENCIÓN AL CIUDADANO

Sandra Patricia Sarmiento Plazas

Abogada, Especialista en Derecho Laboral y Relaciones Industriales, con amplia experiencia en temas jurídicos y atención al usuario.



sandra.sarmiento@fcm.org.co



(1) 5934020 Ext: 1058



Municipio y departamento de nacimiento
Bogotá - Cundinamarca

FORMACIÓN ACADÉMICA

Estudios Secundarios

Título obtenido: Bachiller Académico

Institución: Colegio Los Almendros

Año de finalización: 1983

Estudios de Pregrado

Título obtenido: Abogada

Institución: Universidad Católica de Colombia

Año de finalización: 1994

Estudios de Postgrado

Título obtenido: Especialista en Derecho Laboral y Relaciones Industriales

Institución: Universidad Externado de Colombia

Año de finalización: 2005

EXPERIENCIA LABORAL

Nombre del Cargo: Profesional

Entidad: Federación Colombiana de Municipios

Fecha de Inicio: Junio 2021

Fecha de Finalización: Actualmente

Nombre del Cargo: INSPEC POLICIA URB CAT ESP Y 1 CAT Código 233 Grado 23

Entidad: Secretaría Distrital de Gobierno

Fecha de Inicio: Noviembre 2019

Fecha de Finalización: Marzo 2020

Nombre del Cargo: Contratista

Entidad: UAE Cuerpo Oficial de Bomberos de Bogotá

Fecha de Inicio: Enero 2018

Fecha de Finalización: Julio 2018

Nombre del Cargo: Personera Local

Entidad: Personería de Bogotá

Fecha de Inicio: Julio 2014

Fecha de Finalización: Junio 2015

Nombre del Cargo: Contratista

Entidad: Instituto de Desarrollo Urbano

Fecha de Inicio: Octubre 2010

Fecha de Finalización: Octubre 2012

Nombre del Cargo: Jefe del Departamento Jurídico

Entidad: Laboratorios ARMOFAR

Fecha de Inicio: Mayo 1993

Fecha de Finalización: Marzo 2002

ESCALA SALARIAL

CATEGORIA	RANGO	NIVELES	EQUIDAD		
			MINIMO	PUNTO MEDIO	MÁXIMO
			80%	100%	120%
20	1635-1879	Director Ejecutivo	\$ 19.410.464	\$ 24.263.080	\$ 29.115.696
19	1422-1634		\$ 16.905.284	\$ 21.131.605	\$ 25.357.926
18	1237-1421	Director	\$ 14.728.295	\$ 18.410.368	\$ 22.092.441
17	1076-1236		\$ 12.835.735	\$ 16.044.669	\$ 19.253.603
16	936-1075		\$ 11.194.787	\$ 13.993.484	\$ 16.792.181
15	814-935		\$ 9.761.694	\$ 12.202.118	\$ 14.642.541
14	708-813	Asesor	\$ 8.514.574	\$ 10.643.217	\$ 12.771.861
13	616-707		\$ 7.431.548	\$ 9.289.436	\$ 11.147.323
12	536-615	Jefe/ Coordinador	\$ 6.490.739	\$ 8.113.424	\$ 9.736.109
11	466-535		\$ 5.595.882	\$ 6.994.853	\$ 8.393.824
10	405-465		\$ 4.786.200	\$ 5.982.751	\$ 7.179.301
9	352-404		\$ 4.086.930	\$ 5.108.663	\$ 6.130.396
8	306-351	Gestor / Ejecutivo/ Profesional	\$ 3.485.802	\$ 4.357.253	\$ 5.228.704
7	266-305		\$ 2.958.284	\$ 3.697.854	\$ 4.437.425
6	231-265		\$ 2.492.103	\$ 3.115.128	\$ 3.738.154
5	201-230	Asistente/ Secretario Insitucional/ Auxiliar	\$ 2.099.530	\$ 2.624.412	\$ 3.149.294
4	175-200		\$ 1.756.028	\$ 2.195.035	\$ 2.634.042
3	152-174	Auxiliar/ Mensajero/ Conductor	\$ 1.449.331	\$ 1.811.664	\$ 2.173.997
2	132-151		\$ 1.191.705	\$ 1.489.631	\$ 1.787.557
1	114-131		\$ 958.614	\$ 1.198.268	\$ 1.437.921

DIRECCIÓN NACIONAL SIMIT
PROFESIONAL GRUPO ATENCIÓN AL CIUDADANO

Ana Marcela Rodríguez Ávila

Administradora de Empresas, con más de 10 años de experiencia. Con alto enfoque en la consecución de resultados, orientada al sentido de responsabilidad, compromiso y preocupación por la calidad y la optimización de los recursos.



ana.rodrigueza@fcm.org.co



(1) 5934020 Ext: 1876



Municipio y departamento de nacimiento
Ibague - Tolima

FORMACIÓN ACADÉMICA

Estudios Secundarios

Título obtenido: Bachiller

Institución: Colegio Carlos Lleras Restrepo

Año de finalización: 2002

Estudios de Pregrado

Título obtenido: Administrador de Empresas

Institución: Corporación Universitaria UNITEC

Año de finalización: 2020

EXPERIENCIA LABORAL

Nombre del Cargo: Profesional

Entidad: Federación Colombiana de Municipios

Fecha de Inicio: Junio 2022

Fecha de Finalización: Actualmente

Nombre del Cargo: Asistente

Entidad: Federación Colombiana de Municipios

Fecha de Inicio: Marzo 2020

Fecha de Finalización: Mayo 2022

ESCALA SALARIAL

CATEGORIA	RANGO	NIVELES	EQUIDAD		
			MINIMO	PUNTO MEDIO	MÁXIMO
			80%	100%	120%
20	1635-1879	Director Ejecutivo	\$ 19.410.464	\$ 24.263.080	\$ 29.115.696
19	1422-1634		\$ 16.905.284	\$ 21.131.605	\$ 25.357.926
18	1237-1421	Director	\$ 14.728.295	\$ 18.410.368	\$ 22.092.441
17	1076-1236		\$ 12.835.735	\$ 16.044.669	\$ 19.253.603
16	936-1075		\$ 11.194.787	\$ 13.993.484	\$ 16.792.181
15	814-935		\$ 9.761.694	\$ 12.202.118	\$ 14.642.541
14	708-813	Asesor	\$ 8.514.574	\$ 10.643.217	\$ 12.771.861
13	616-707		\$ 7.431.548	\$ 9.289.436	\$ 11.147.323
12	536-615	Jefe/ Coordinador	\$ 6.490.739	\$ 8.113.424	\$ 9.736.109
11	466-535		\$ 5.595.882	\$ 6.994.853	\$ 8.393.824
10	405-465		\$ 4.786.200	\$ 5.982.751	\$ 7.179.301
9	352-404		\$ 4.086.930	\$ 5.108.663	\$ 6.130.396
8	306-351	Gestor / Ejecutivo/ Profesional	\$ 3.485.802	\$ 4.357.253	\$ 5.228.704
7	266-305		\$ 2.958.284	\$ 3.697.854	\$ 4.437.425
6	231-265	Asistente/ Secretario Insitucional/ Auxiliar	\$ 2.492.103	\$ 3.115.128	\$ 3.738.154
5	201-230		\$ 2.099.530	\$ 2.624.412	\$ 3.149.294
4	175-200		\$ 1.756.028	\$ 2.195.035	\$ 2.634.042
3	152-174	Auxiliar/ Mensajero/ Conductor	\$ 1.449.331	\$ 1.811.664	\$ 2.173.997
2	132-151		\$ 1.191.705	\$ 1.489.631	\$ 1.787.557
1	114-131		\$ 958.614	\$ 1.198.268	\$ 1.437.921



FEDERACIÓN COLOMBIANA DE MUNICIPIOS
HOJA DE VIDA



DIRECCIÓN NACIONAL SIMIT
ASISTENTE GRUPO ATENCIÓN AL CIUDADANO

Angela María García Tovar

Abogada, con conocimientos en finanzas públicas y gran experiencia en atención al cliente.



angela.garcia@fcm.org.co



(1) 5934020 Ext: 1065



Municipio y departamento de nacimiento
San Vicente del Caguán, Caquetá

FORMACIÓN ACADÉMICA

Estudios Secundarios

Título obtenido: Bachiller Modalidad Salud y Nutrición
Institución: Colegio Nacional La Salle
Año de finalización: 1992

Estudios de Pregrado

Título obtenido: Abogada
Institución: Universidad Incca de Colombia
Año de finalización: 2012

Estudios Diplomado

Título obtenido: Diplomado en Finanzas Públicas
Institución: Escuela Superior de Administración Pública - ESAP
Año de finalización: 2013

EXPERIENCIA LABORAL

Nombre del Cargo: Asistente

Entidad: Federación Colombiana de Municipios
Fecha de Inicio: Marzo 2019
Fecha de Finalización: Actualmente

Nombre del Cargo: Asistente de Atención al Usuario

Entidad: Federación Colombiana de Municipios
Fecha de Inicio: Agosto 2016
Fecha de Finalización: Febrero 2019

Nombre del Cargo: Escribiente Nominado

Entidad: Consejo Superior de la Judicatura Sala Disciplinaria
Fecha de Inicio: Noviembre 2015
Fecha de Finalización: Diciembre 2015

Nombre del Cargo: Auxiliar Judicial 01

Entidad: Consejo Superior de la Judicatura Sala Disciplinaria
Fecha de Inicio: Agosto 2014
Fecha de Finalización: Diciembre 2014

Nombre del Cargo: Citador Grado 05

Entidad: Consejo Superior de la Judicatura Sala Disciplinaria
Fecha de Inicio: Agosto 2013
Fecha de Finalización: Junio 2014

Nombre del Cargo: Escribiente Grado 09

Entidad: Consejo Superior de la Judicatura Sala Disciplinaria
Fecha de Inicio: Diciembre 2013
Fecha de Finalización: Enero 2014

Nombre del Cargo: Escribiente Nominado

Entidad: Consejo Superior de la Judicatura Seccional Cundinamarca Sala Disciplinaria
Fecha de Inicio: Agosto 2009
Fecha de Finalización: Diciembre 2009

Nombre del Cargo: Contratista

Entidad: Alcaldía Municipal de San Vicente del Caguán
Fecha de Inicio: Marzo 2008
Fecha de Finalización: Diciembre 2008

Nombre del Cargo: Asistente Grado 04

Entidad: Congreso de la República - Cámara de Representantes
Fecha de Inicio: Marzo 2007
Fecha de Finalización: Febrero 2008

ESCALA SALARIAL					
CATEGORIA	RANGO	NIVELES	EQUIDAD		
			MINIMO	PUNTO MEDIO	MÁXIMO
			80%	100%	120%
20	1635-1879	Director Ejecutivo	\$ 19.410.464	\$ 24.263.080	\$ 29.115.696
19	1422-1634		\$ 16.905.284	\$ 21.131.605	\$ 25.357.926
18	1237-1421	Director	\$ 14.728.295	\$ 18.410.368	\$ 22.092.441
17	1076-1236		\$ 12.835.735	\$ 16.044.669	\$ 19.253.603
16	936-1075		\$ 11.194.787	\$ 13.993.484	\$ 16.792.181
15	814-935		\$ 9.761.694	\$ 12.202.118	\$ 14.642.541
14	708-813	Asesor	\$ 8.514.574	\$ 10.643.217	\$ 12.771.861
13	616-707		\$ 7.431.548	\$ 9.289.436	\$ 11.147.323
12	536-615	Jefe/ Coordinador	\$ 6.490.739	\$ 8.113.424	\$ 9.736.109
11	466-535		\$ 5.595.882	\$ 6.994.853	\$ 8.393.824
10	405-465		\$ 4.786.200	\$ 5.982.751	\$ 7.179.301
9	352-404	Gestor / Ejecutivo/ Profesional	\$ 4.086.930	\$ 5.108.663	\$ 6.130.396
8	306-351		\$ 3.485.802	\$ 4.357.253	\$ 5.228.704
7	266-305		\$ 2.958.284	\$ 3.697.854	\$ 4.437.425
6	231-265		\$ 2.492.103	\$ 3.115.128	\$ 3.738.154
5	201-230	Asistente/ Secretario Insitucional/ Auxiliar	\$ 2.099.530	\$ 2.624.412	\$ 3.149.294
4	175-200		\$ 1.756.028	\$ 2.195.035	\$ 2.634.042
3	152-174	Auxiliar/ Mensajero/ Conductor	\$ 1.449.331	\$ 1.811.664	\$ 2.173.997
2	132-151		\$ 1.191.705	\$ 1.489.631	\$ 1.787.557
1	114-131		\$ 958.614	\$ 1.198.268	\$ 1.437.921

DIRECCIÓN NACIONAL SIMIT
ASISTENTE GRUPO ATENCIÓN AL CIUDADANO

Leidy Roselly Forero Avellaneda

Técnico Secretariado Ejecutivo, con amplia experiencia en el área administrativa, atención al cliente y al ciudadano en PQRSD.



leidy.forero@fcm.org.co



(1) 5934020 Ext: 1048



Municipio y departamento de nacimiento
La Calera, Cundinamarca

FORMACIÓN ACADÉMICA

Estudios Secundarios

Título obtenido: Bachiller Académico
Institución: Institución Educativa Departamental Integrada La Calera Centro
Año de finalización: 2004

Estudios Técnicos

Título obtenido: Técnico Laboral en Secretariado Ejecutivo
Institución: Instituto Colombiano de Aprendizaje INCAP
Año de finalización: 2006

EXPERIENCIA LABORAL

Nombre del Cargo: Asistente

Entidad: Federación Colombiana de Municipios
Fecha de Inicio: Marzo 2019
Fecha de Finalización: Actualmente

Nombre del Cargo: Asistente de Atención al Usuario

Entidad: Federación Colombiana de Municipios
Fecha de Inicio: Octubre 2018
Fecha de Finalización: Febrero 2019

Nombre del Cargo: Asistente Administrativa

Entidad: Federación Colombiana de Municipios
Fecha de Inicio: Marzo 2012
Fecha de Finalización: Octubre 2018

Nombre del Cargo: Secretaria

Entidad: Fundación Dharma
Fecha de Inicio: Septiembre 2009
Fecha de Finalización: Marzo 2012

Nombre del Cargo: Secretaria

Entidad: Cimer Medical
Fecha de Inicio: Noviembre 2008
Fecha de Finalización: Mayo 2009

Nombre del Cargo: Secretaria

Entidad: Servientrega
Fecha de Inicio: Febrero 2008
Fecha de Finalización: Octubre 2008

ESCALA SALARIAL					
CATEGORIA	RANGO	NIVELES	EQUIDAD		
			MINIMO 80%	PUNTO MEDIO 100%	MÁXIMO 120%
20	1635-1879	Director Ejecutivo	\$ 19.410.464	\$ 24.263.080	\$ 29.115.696
19	1422-1634		\$ 16.905.284	\$ 21.131.605	\$ 25.357.926
18	1237-1421	Director	\$ 14.728.295	\$ 18.410.368	\$ 22.092.441
17	1076-1236		\$ 12.835.735	\$ 16.044.669	\$ 19.253.603
16	936-1075		\$ 11.194.787	\$ 13.993.484	\$ 16.792.181
15	814-935		\$ 9.761.694	\$ 12.202.118	\$ 14.642.541
14	708-813	Asesor	\$ 8.514.574	\$ 10.643.217	\$ 12.771.861
13	616-707		\$ 7.431.548	\$ 9.289.436	\$ 11.147.323
12	536-615	Jefe/ Coordinador	\$ 6.490.739	\$ 8.113.424	\$ 9.736.109
11	466-535		\$ 5.595.882	\$ 6.994.853	\$ 8.393.824
10	405-465		\$ 4.786.200	\$ 5.982.751	\$ 7.179.301
9	352-404	Gestor / Ejecutivo/ Profesional	\$ 4.086.930	\$ 5.108.663	\$ 6.130.396
8	306-351		\$ 3.485.802	\$ 4.357.253	\$ 5.228.704
7	266-305		\$ 2.958.284	\$ 3.697.854	\$ 4.437.425
6	231-265		\$ 2.492.103	\$ 3.115.128	\$ 3.738.154
5	201-230	Asistente/ Secretario Insitucional/ Auxiliar	\$ 2.099.530	\$ 2.624.412	\$ 3.149.294
4	175-200		\$ 1.756.028	\$ 2.195.035	\$ 2.634.042
3	152-174	Auxiliar/ Mensajero/ Conductor	\$ 1.449.331	\$ 1.811.664	\$ 2.173.997
2	132-151		\$ 1.191.705	\$ 1.489.631	\$ 1.787.557
1	114-131		\$ 958.614	\$ 1.198.268	\$ 1.437.921



FEDERACIÓN COLOMBIANA DE MUNICIPIOS

HOJA DE VIDA



DIRECCIÓN NACIONAL SIMIT
ASISTENTE GRUPO ATENCIÓN AL CIUDADANO

Katerine Lorena Rojas López

Técnico en Asistencia Administrativa, con amplia experiencia en el área administrativa, atención al cliente y al ciudadano en PQRSD.

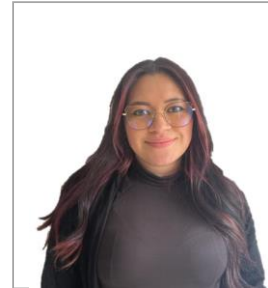

katerine.rojas@fcm.org.co



(1) 5934020 Ext: 1888



Municipio y departamento de nacimiento
Bogotá D.C., Cundinamarca

FORMACIÓN ACADÉMICA

Estudios Secundarios

Título obtenido: Bachiller Académico
Institución: Colegio Integrado La Candelaria
Año de finalización: 2017

Estudios Técnicos

Título obtenido: Técnico en Asistencia Administrativa
Institución: Servicio Nacional de Aprendizaje SENA
Año de finalización: 2022

EXPERIENCIA LABORAL

Nombre del Cargo: Asistente

Entidad: Federación Colombiana de Municipios
Fecha de Inicio: Febrero 2023

Fecha de Finalización: Actualmente

Nombre del Cargo: Contratista

Entidad: Federación Colombiana de Municipios
Fecha de Inicio: Febrero 2022

Fecha de Finalización: Diciembre 2022

Nombre del Cargo: Practica

Entidad: Federación Colombiana de Municipios
Fecha de Inicio: Julio 2021

Fecha de Finalización: Enero 2022

ESCALA SALARIAL					
CATEGORIA	RANGO	NIVELES	EQUIDAD		
			MINIMO 80%	PUNTO MEDIO 100%	MÁXIMO 120%
20	1635-1879	Director Ejecutivo	\$ 19.410.464	\$ 24.263.080	\$ 29.115.696
19	1422-1634		\$ 16.905.284	\$ 21.131.605	\$ 25.357.926
18	1237-1421	Director	\$ 14.728.295	\$ 18.410.368	\$ 22.092.441
17	1076-1236		\$ 12.835.735	\$ 16.044.669	\$ 19.253.603
16	936-1075		\$ 11.194.787	\$ 13.993.484	\$ 16.792.181
15	814-935		\$ 9.761.694	\$ 12.202.118	\$ 14.642.541
14	708-813	Asesor	\$ 8.514.574	\$ 10.643.217	\$ 12.771.861
13	616-707		\$ 7.431.548	\$ 9.289.436	\$ 11.147.323
12	536-615	Jefe/ Coordinador	\$ 6.490.739	\$ 8.113.424	\$ 9.736.109
11	466-535		\$ 5.595.882	\$ 6.994.853	\$ 8.393.824
10	405-465		\$ 4.786.200	\$ 5.982.751	\$ 7.179.301
9	352-404	Gestor / Ejecutivo/ Profesional	\$ 4.086.930	\$ 5.108.663	\$ 6.130.396
8	306-351		\$ 3.485.802	\$ 4.357.253	\$ 5.228.704
7	266-305		\$ 2.958.284	\$ 3.697.854	\$ 4.437.425
6	231-265		\$ 2.492.103	\$ 3.115.128	\$ 3.738.154
5	201-230	Asistente/ Secretario Insitucional/ Auxiliar	\$ 2.099.530	\$ 2.624.412	\$ 3.149.294
4	175-200		\$ 1.756.028	\$ 2.195.035	\$ 2.634.042
3	152-174	Auxiliar/ Mensajero/ Conductor	\$ 1.449.331	\$ 1.811.664	\$ 2.173.997
2	132-151		\$ 1.191.705	\$ 1.489.631	\$ 1.787.557
1	114-131		\$ 958.614	\$ 1.198.268	\$ 1.437.921