“Somos referentes del empoderamiento y desarrollo municipal”

AUDIENCIA PÚBLICA VIRTUAL
RENDICIÓN DE CUENTAS
SIMIT

2019

FEDERACIÓN COLOMBIANA DE MUNICIPIOS

Federación Colombiana de Municipios

Federación Colombiana de Municipios

@Fedemunicipios

La Federación Colombiana de Municipios realizará la

Audiencia Pública Virtual de Rendición de Cuentas del Sistema Integrado de Información sobre Multas y Sanciones por Infracciones de Tránsito - Simit

Fecha: jueves 25 de junio

Hora: 16:00

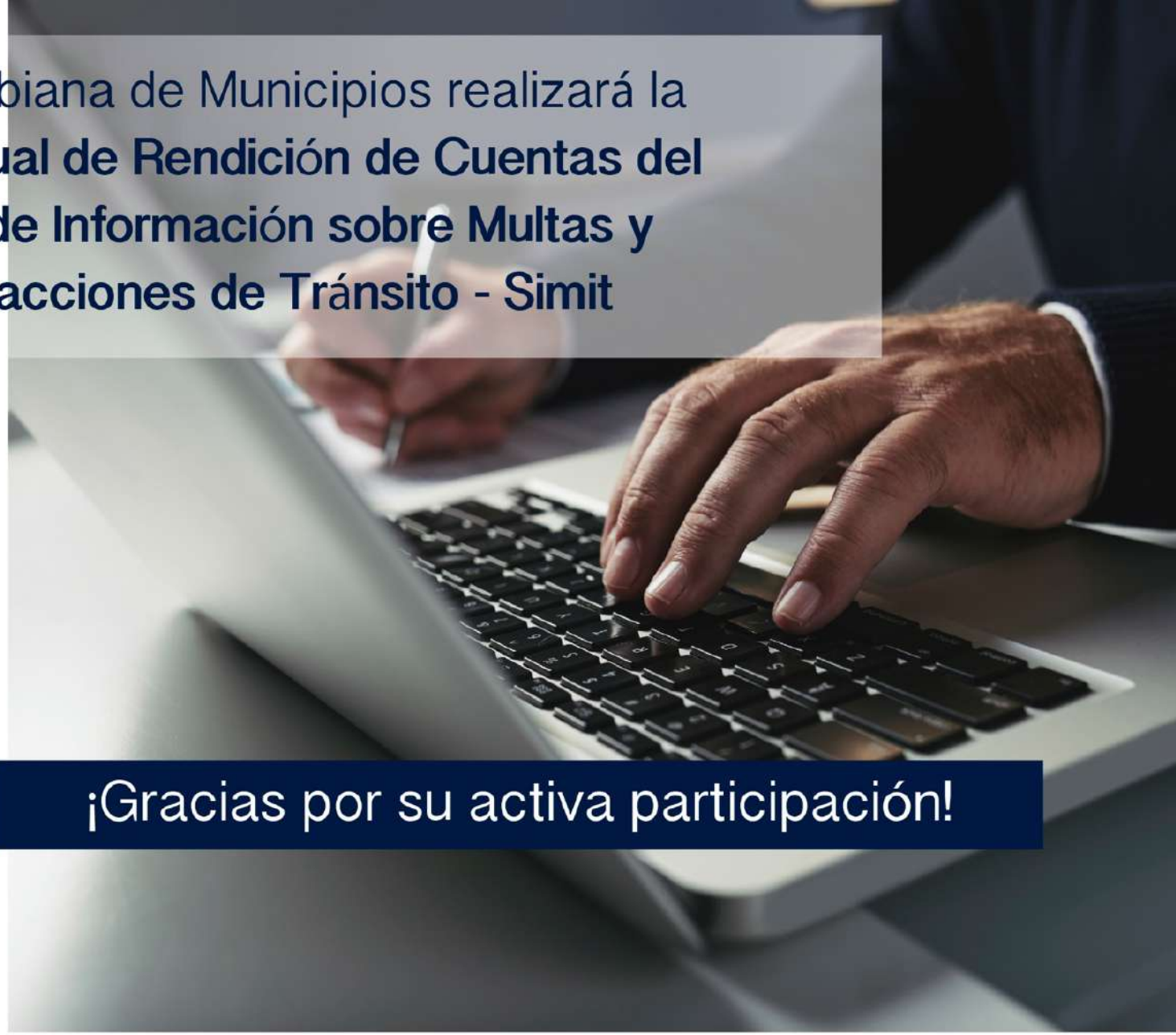

¡Gracias por su activa participación!

FEDERACIÓN COLOMBIANA DE MUNICIPIOS

simit

RENDICIÓN DE CUENTAS 2019

La Federación Colombiana de Municipios (FCM), es la entidad que se encarga de agremiar y representar a los municipios de Colombia, velando por sus intereses en la formulación, concertación y evaluación de políticas públicas. Defiende y promueve la descentralización, la autonomía, la democracia y la gobernabilidad local.

Formula, gestiona y ejecuta proyectos de interés público a nivel nacional e internacional que impactan y benefician a las comunidades locales, generando condiciones estables para la paz, el bienestar y el desarrollo sostenible.

simit

En conformidad con los artículos 10, 11 y 160 de la Ley 769 de 2002 La Federación Colombiana de Municipios creó el Sistema Integrado de Multas y Sanciones por Infracciones de Tránsito – Simit.

El Simit reúne todos los datos referentes a los comparendos, resoluciones, pagos y actos administrativos relacionados con infracciones de tránsito realizados en Colombia.

Ley 769 de Noviembre de 2002

Contribuir al mejoramiento de los ingresos de los municipios con la operación y permanente actualización del sistema integrado de información sobre multas y sanciones por infracciones de tránsito a nivel nacional; permitiendo el acceso a la información que impida la realización de trámites de tránsito a los ciudadanos que no se encuentren a paz y salvo.

PLATAFORMA ESTRATÉGICA FCM

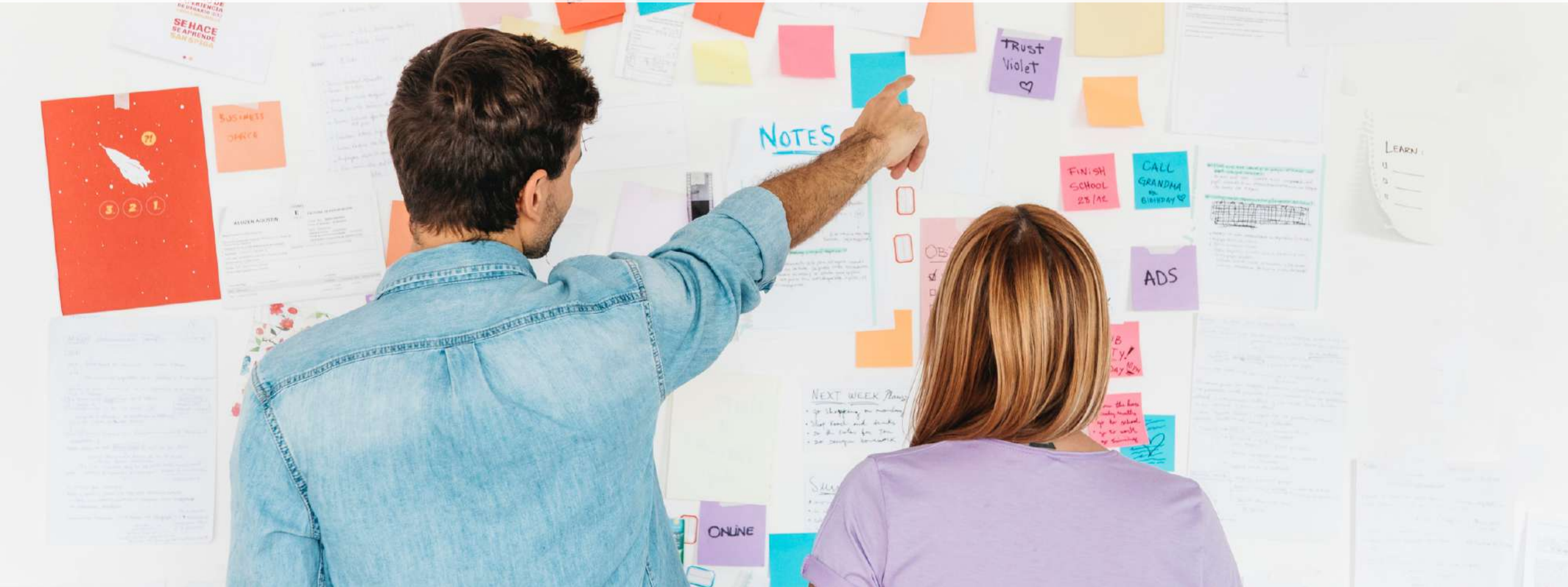

NUESTRA IDENTIDAD – MISIÓN

Somos la entidad que cataliza el desarrollo territorial y el empoderamiento municipal, siendo voceros y representantes de los gobiernos locales, generando conocimiento, innovación y oportunidades de desarrollo sostenible, para lograr el desarrollo integral del país desde los municipios.

NUESTRO PROPÓSITO SUPERIOR - VISIÓN

Hacemos posible el desarrollo integral del país desde las regiones, empoderando municipios capaces de generar bienestar a sus comunidades.

VALORES

Que nos distinguen como entidad

Integridad / Responsabilidad / Lealtad / Respeto / Solidaridad / Compromiso / Excelencia en la Gestión /Confianza

PRINCIPIOS

La Federación Colombiana de Municipios se guía por los siguientes postulados:

Autonomía Municipal, respetando la unidad de la República.

Pluralismo ideológico, sin ser expresión de grupos, partidos o movimientos políticos.

Respeto por los derechos humanos, la Constitución, las leyes y las normas vigentes.

Defensa y Fortalecimiento de la Democracia local.

Fomento y Promoción del Desarrollo integral de los municipios, distritos y sus asociaciones.

OBJETIVOS ESTRATÉGICOS

1. Incrementar el valor que entregamos a los municipios mediante nuevas líneas de soluciones que faciliten el empoderamiento de los municipios.
2. Fortalecer la estrategia de consecución de recursos para la generación de proyectos de impacto en el territorio.
3. Gestionar con efectividad el Sistema Integral de Información sobre Multas y Sanciones por Infracciones de Tránsito
4. Ampliar y afianzar la presencia de la FCM en el territorio de manera permanente
5. Fortalecer el posicionamiento estratégico de la FCM como la entidad especializada en el desarrollo municipal
6. Incidir en la instancias Gubernamentales en los temas claves de descentralización, siendo voceros de los gobiernos locales
7. Facilitar la transformación cultural de la FCM
8. Facilitar la operación de la FCM como "Laboratorio de innovación y aprendizaje municipal"

ESTRUCTURA ORGANIZACIONAL

- Dirección de Gestión Técnica y Fortalecimiento Institucional

- Secretaría General

- Dirección Tecnologías De la Información

- Dirección Nacional Simit

PARTES INTERESADAS

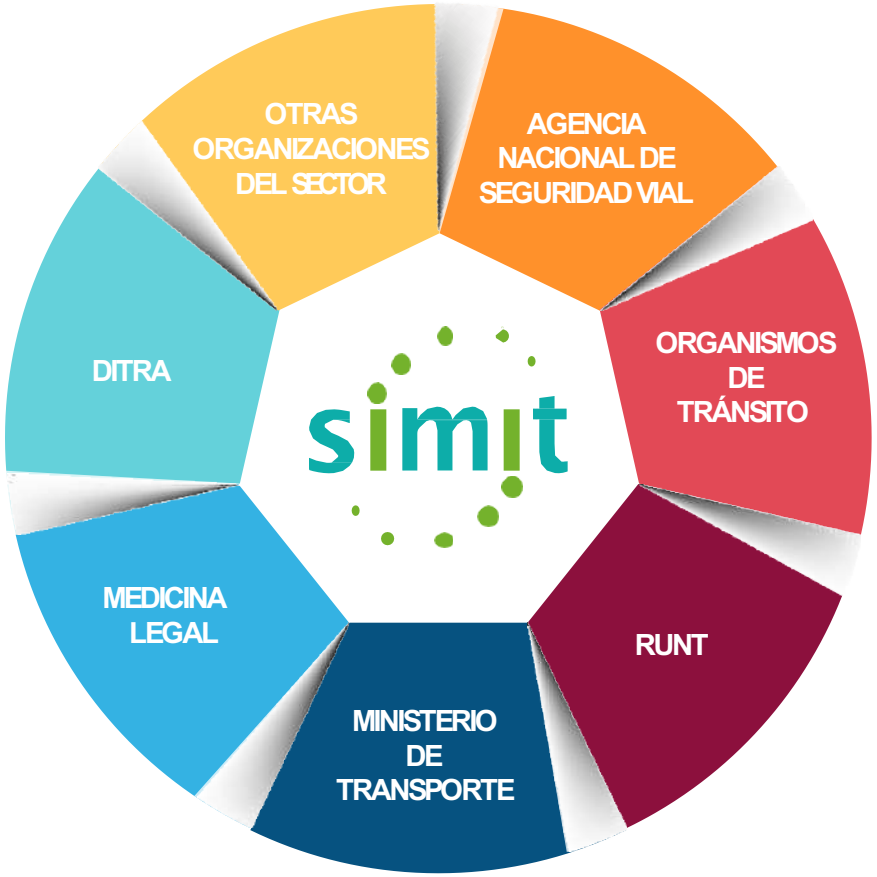

PLANEACIÓN
PROYECTOS
CONTROL INTERNO

PLAN DE ACCIÓN INSTITUCIONAL 2019

44 Actividades
97 Tareas

100%

PAI	100,00 (D)%	100,00 (D)%	100,00 (D)%	100,00 (D)%
Indicador				

61 INDICADORES
99.83%

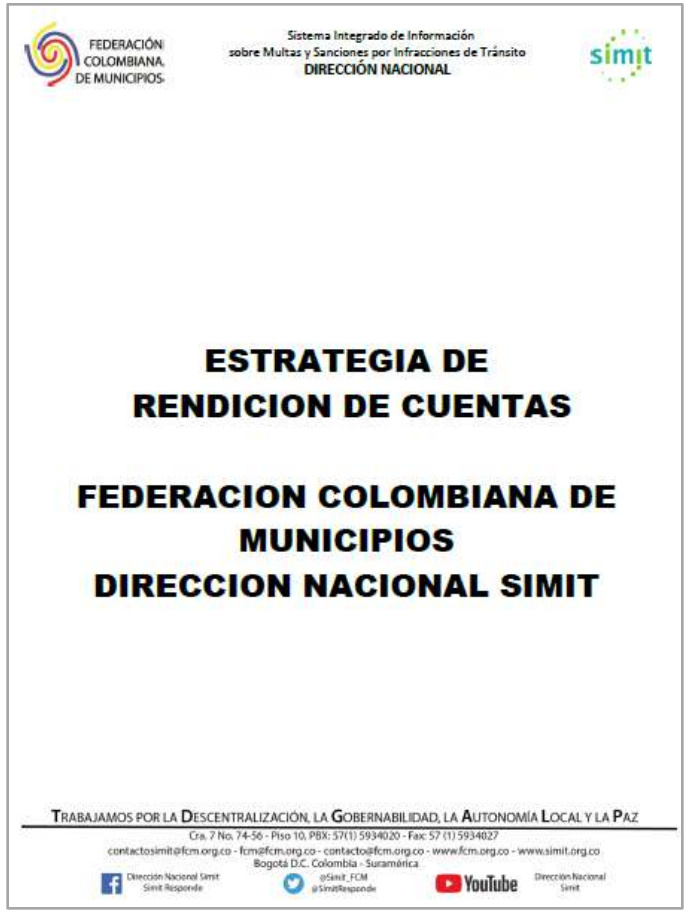

FEDERACIÓN COLOMBIANA DE MUNICIPIOS

Sistema Integrado de Información sobre Multas y Sanciones por Infracciones de Tránsito
DIRECCIÓN NACIONAL

simit

ESTRATEGIA DE RENDICION DE CUENTAS

FEDERACION COLOMBIANA DE MUNICIPIOS
DIRECCION NACIONAL SIMIT

TRABAJAMOS POR LA DESCENTRALIZACIÓN, LA GOBERNABILIDAD, LA AUTONOMÍA LOCAL Y LA PAZ

Cra. 7 No. 74-56 - Piso 10, PBX: 57(1) 5934020 - Fax: 57 (1) 5934027
contactosimit@fcm.org.co - fcm@fcm.org.co - contacto@fcm.org.co - www.fcm.org.co - www.simit.org.co
Bogotá D.C. Colombia - Suramérica

Dirección Nacional Simit Simit Responde · @Simit_FCM @SimitResponde · YouTube · Dirección Nacional Simit

ACCIONES PARA PROMOVER EL DIÁLOGO

- Audiencia Pública de Rendición de Cuentas
- Fortalecimiento de Canales de Atención por diferentes medios (Presencial, telefónico, escrito, redes sociales)

ACCIONES PARA GENERACIÓN Y DIVULGACIÓN DE LA INFORMACIÓN

- Informes de
- Redes sociales
- Magazine TV Municipios
- Carteleras
- Comunicados de prensa
- Correos electrónicos
- Revista Municipios
- Avisos informativos

ACCIONES DE INCENTIVOS

- Seminarios regionales de seguridad vial.
- Congreso Nacional de Autoridades de Tránsito.
- Caravana de la Seguridad Vial

INVERSIÓN DE
15.598´MILLONES

9

PROYECTOS GESTIONADOS A TRAVÉS DEL BANCO DE PROYECTOS

PLAN DE MEJORAMIENTO 2015 - 2021

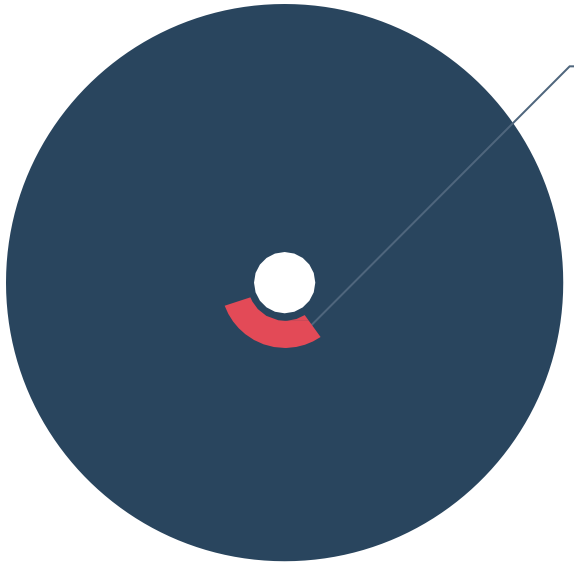

64 TAREAS

CUMPLIMIENTO

98.39%

CONTRALORÍA
GENERAL DE LA REPÚBLICA

APOYO A ORGANISMOS Y AUTORIDADES DE TRÁNSITO

Tenemos una cobertura a nivel nacional con **238** puntos Simit

Operación a nivel nacional

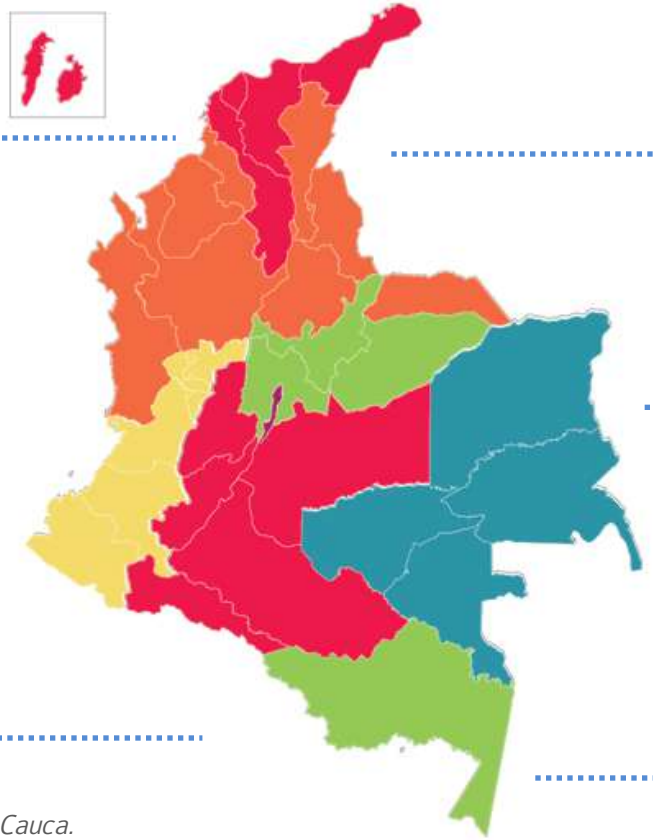

servit
SERVICIOS VIRTUALES EN INFRACCIONES DE TRANSITO
NIT: 811.039.888-4

Atlántico, Bolívar, Caquetá, Huila, La Guajira, Magdalena, Meta, Putumayo, San Andrés-Providencia, Tolima.
71 puntos

REMO
RECAUDOS MODERNOS S.A.
NIT: 811.036.792-2

Antioquia, Arauca, Cesar, Chocó, Córdoba, Norte de Santander, Santander y Sucre.
78 puntos

SEVIAL
SEGURIDAD VIAL S.A.

Amazonas, Boyacá, Casanare, Cundinamarca, Vías nacionales (DITRA).
23 puntos

SIMIT
OCCIDENTE S.A

Caldas, Cauca, Nariño, Quindío, Risaralda, Valle del Cauca.
58 puntos.

FEDERACIÓN COLOMBIANA DE MUNICIPIOS

Guainía, Guaviare, Vaupés, Vichada.
3 puntos.

CONGRESO NACIONAL DE AUTORIDADES TERRITORIALES DE TRÁNSITO Y TRANSPORTE

547 participantes capacitados.

- 9 Ediciones
- Espacio académico y notificación oficial
- Invitados nacionales e internacionales
- Realización de ejercicios participativos para recolección de información

SEMINARIOS REGIONALES

Desarrollamos **10 Seminarios Regionales " Un espacio para el conocimiento"** dirigidos a las Autoridades de Tránsito Territoriales. Resultado: 810 funcionarios de entidades territoriales capacitados de **200** municipios.

Logramos impactar a **2.363** ciudadanos de 8 municipios del país con **la Caravana de la Seguridad Vial;** actividad pedagógica de que invita a los actores de la movilidad a incorporar la perspectiva de seguridad vial

COMITÉ REPRESENTACIÓN DEL CAPÍTULO TÉCNICO DE AUTORIDADES DE TRÁNSITO, TRANSPORTE Y MOVILIDAD

COMITÉ DE REPRESENTACIÓN DEL CAPÍTULO TÉCNICO DE AUTORIDADES DE TRÁNSITO, TRANSPORTE Y MOVILIDAD

- Gestiones ante el Ministerio de Transporte para la reactivación del traspaso a persona indeterminada
- Se ha impulsado un proyecto de Ley 133 de 2018 para dar amnistía a los deudores por multas de tránsito, el cual está en el último debate senado.
- Presentación de propuesta a Mintransporte para reglamentar el control operativo y que se den facultades a quienes actualmente no son organismos de tránsito
- Actualmente el Comité hace parte del Consejo Consultivo de ANSV (Ley 1702 de 2013, art.14 numeral 15.4 parágrafo 1)
- Actualmente el Comité hace parte del Consejo Consultivo de ANSV (Ley 1702 de 2013, art.14 numeral 15.4 parágrafo 1)
- Participación en las mesas de trabajo para la reglamentación de las fotodetecciones, realizadas por Mintransporte (Ley 1843 de 2017)
- Gestiones para lograr una capacitación efectiva de las autoridades de tránsito territoriales

Realización de 6 mesas temáticas con Entidades del sector, trabajando unidos en objetivos comunes

58 visitas de campo a las Autoridades de Tránsito Territoriales para el seguimiento a las transferencias y al reporte de información

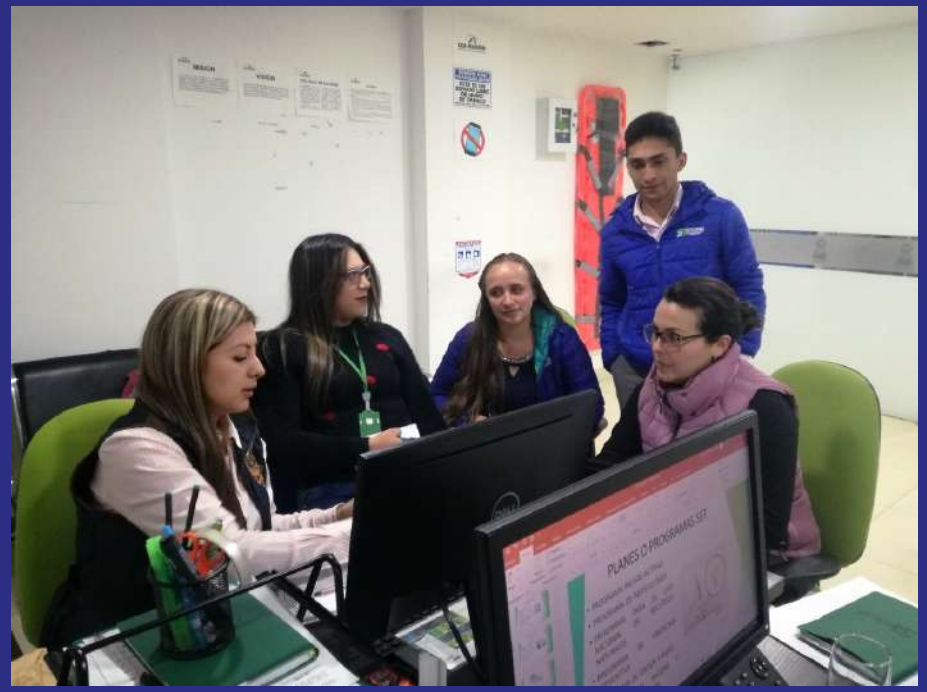

Entregamos:

- **1177** Dispositivos electrónicos de captura de información a **81** Autoridades de Tránsito. (Con corte 31/12/19)
- **600** comparenderas a la Dirección de Tránsito y Transportes de la Policía Nacional –DITRA-(Con corte 31/12/19)

Ventajas:

- Cargue automático al Sistema
- Reducción del Riesgo de errores de digitación

Entregamos **34.500** cartillas de seguridad vial, a **97** autoridades de tránsito territoriales

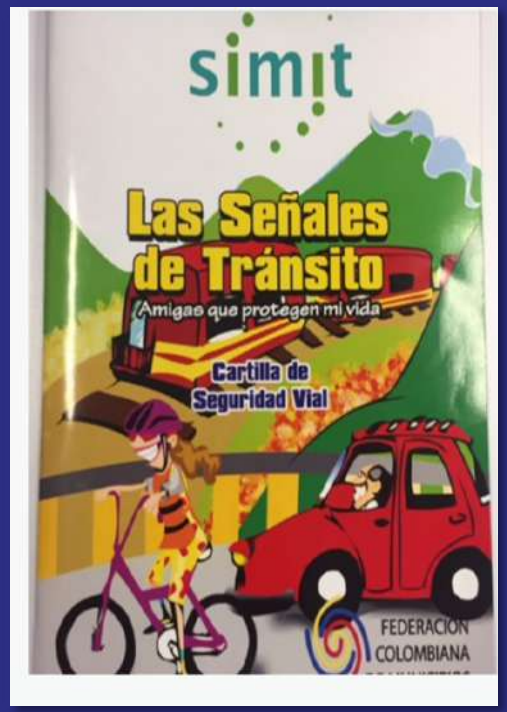

OCINT

Observatorio Colombiano de Infracciones de Tránsito

Referente en la producción de información estadística frente al tránsito, el transporte y la seguridad vial, para generar:

- Recomendaciones de política pública
- Diagnóstico de conductas de riesgo

Publicamos el Anuario Estadístico **“Transitemos”** versión 2018 que contiene estadísticas consolidadas sobre multas de tránsito a nivel regional

Entregamos a los alcaldes(as), gobernadores(as) y Autoridades de tránsito la **Ficha Técnica** con las principales estadísticas de la gestión contravencional

Federación Colombiana de Municipios

Federación Colombiana de Municipios

@Fedemunicipios

OBSERVATORIO COLOMBIANO DE INFRACCIONES DE TRÁNSITO

OBSERVATORIO COLOMBIANO DE INFRACCIONES DE TRÁNSITO

REGIÓN PACÍFICA

728.071
Comparendos en 2018

17,2%
Frente al 2017

45% (327.982)
Mediante detección electrónica

23.2%(168.907)
Estacionar un vehículo en sitios prohibidos

13.26% (96.907)
No realizar la revisión técnico - mecánica

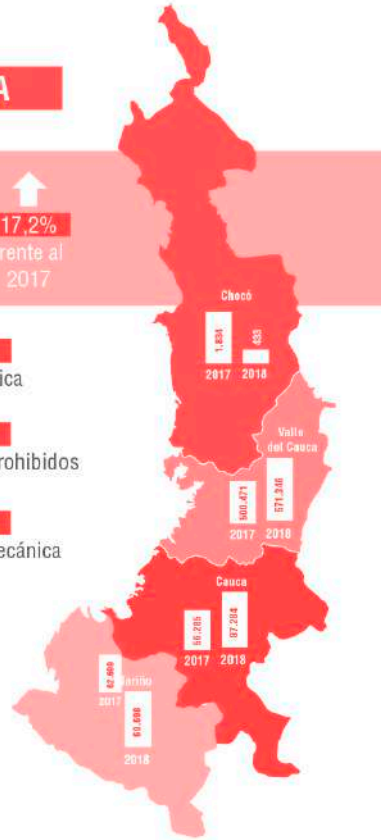

REGIÓN AMAZONÍA

2.194
Comparendos en 2018

76,1%
Frente al 2017

17.9% (393)
Conducir sin portar el seguro obligatorio de accidentes de tránsito ordenado por la ley

28.9% (634)
Conducir sin licencia infractores D01 y H02

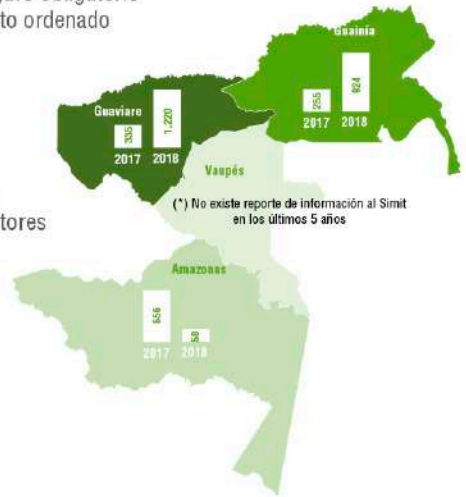

DISTRITO CAPITAL

749.777
Comparendos en 2018

21.5%
Frente al 2017

45% (327.982)
Mediante detección electrónica

32,1%(240,323)
Estacionar un vehículo en sitios prohibidos

10.7% (80.009)
Transitar por sitios restringidos o en horas prohibidas.

Federación Colombiana de Municipios

Federación Colombiana de Municipios

@Fedemunicipios

OBSERVATORIO COLOMBIANO DE INFRACCIONES DE TRÁNSITO

Comparendos impuestos. Total Nacional, 2017 -2019.

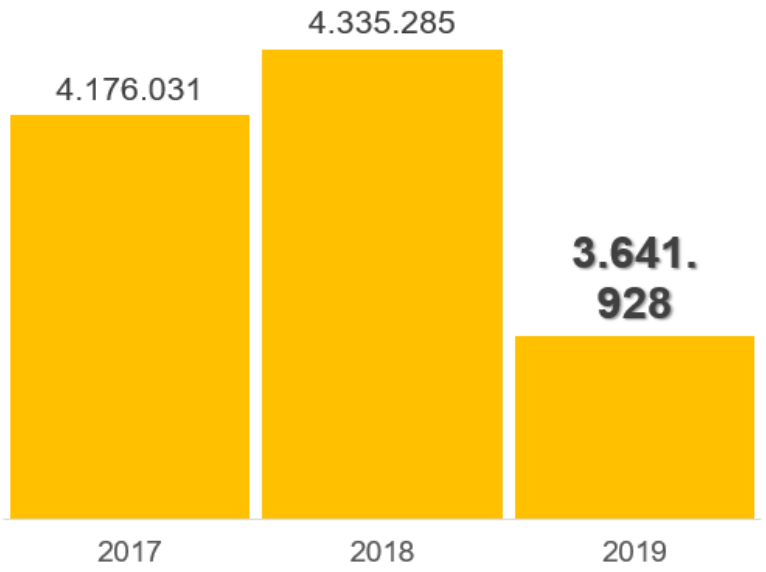

Nota1: El año se refiere al año de imposición del comparendo
Nota2: información con corte a 31 de diciembre de 2019. Fecha de consulta a la base de datos Simit: 18 de mayo de 2020
Fuente Base de datos Simit-FCM

Veinte (20) organismos de tránsito con mayor número de comparendos impuestos y total Nacional, 2019

Organismo de Tránsito	2019 Comparendos	%
Bogota D.C.	658.992	18,09%
Medellin	494.091	13,57%
Cali	419.358	11,51%
Barranquilla	265.839	7,30%
Bello	65.187	1,79%
Bucaramanga	61.978	1,70%
Atlantico	60.907	1,67%
Departamental Magdalena	45.142	1,24%
Cartagena	43.578	1,20%
Villavicencio	42.052	1,15%
Neiva	40.216	1,10%
Cucuta	39.052	1,07%
Pasto	38.703	1,06%
Pereira	37.172	1,02%
Itagui	34.785	0,96%
Santa Marta	34.271	0,94%
Popayan	33.075	0,91%
Manizales	31.142	0,86%
Sabaneta	29.805	0,82%
Puerto Colombia	29.667	0,81%
Subtotal 20 OT con mayor número de comparendos impuestos	**2.505.012**	**68,78%**
TOTAL	**3.641.928**	**100,00%**

Gracias a la Federación Colombiana de Municipios, se contribuyó en el 2019 a la seguridad vial en las vías nacionales con **37.443 millones** transferidos a la Dirección de Tránsito y Transporte de la Policía Nacional, para un acumulado de **$363 mil millones**

CONTRIBUCIÓN AL MEJORAMIENTO DE LOS INGRESOS DE LOS MUNICIPIOS

6.75 Billones

Gracias a la Federación Colombiana de Municipios y al Simit desde el año 2002 al 31 de diciembre de 2019, en todo el territorio nacional se han recaudado $ 6,75 Billones de pesos por concepto de multas por infracciones de transito.

GESTIÓN JURÍDICA Y CONTRACTUAL

3726 acciones de tutela respondidas en un 100% durante la vigencia 2019.

MESAS DE TRABAJO PARA LA UNIFICACIÓN DE CONCEPTOS EN MATERIA DE PROCESO CONTRAVENCIONAL

Mompox-Bolívar
Soledad-Atlántico
Departamental Atlántico
Heliconia-Antioquia
Inírida-Guainía
Departamental Nariño y OT de Ipiales
Unidad de tránsito Departamental de Caldas
Popayán-Cauca

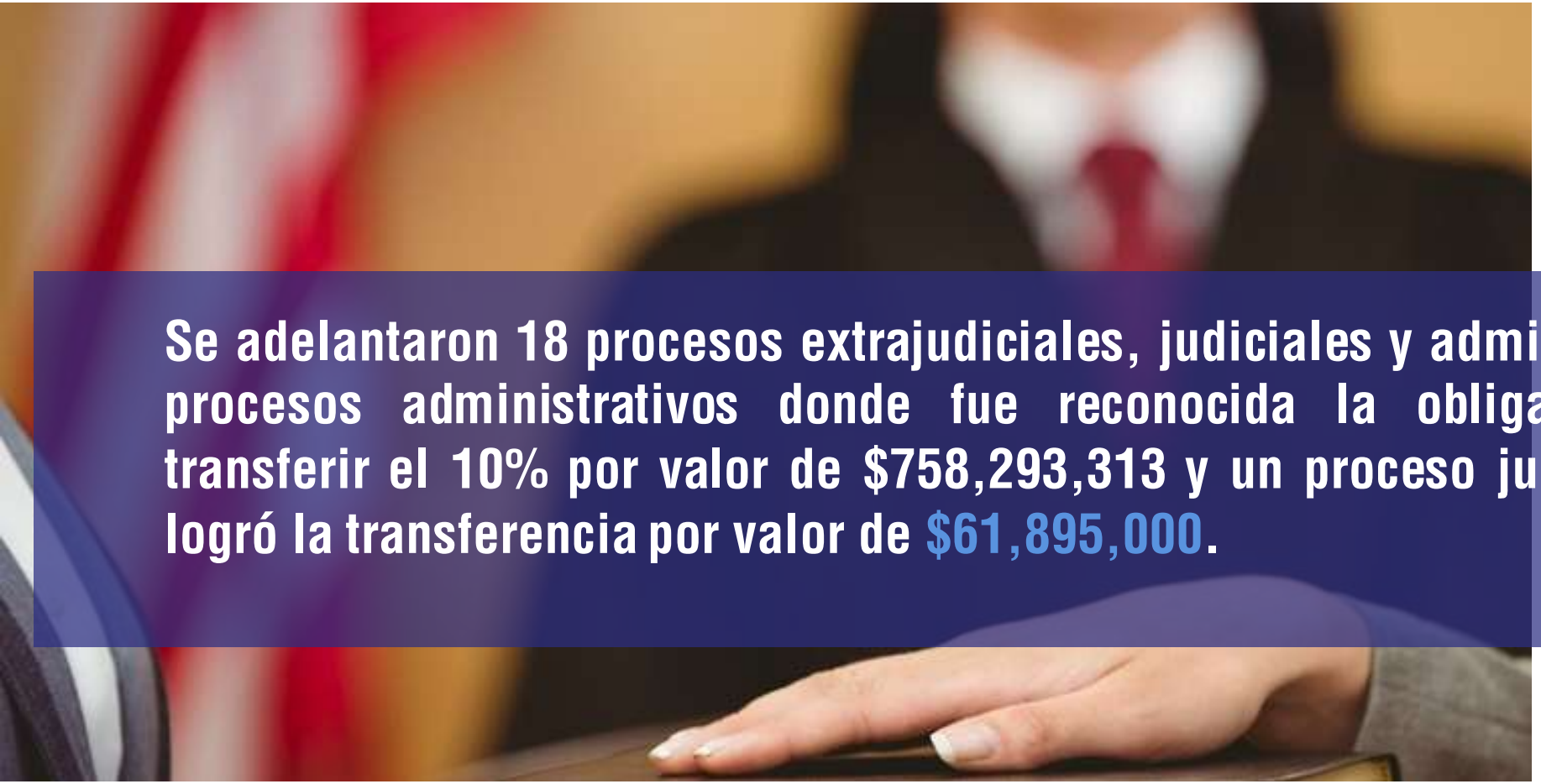

Se adelantaron 18 procesos extrajudiciales, judiciales y administrativos: Dos procesos administrativos donde fue reconocida la obligación legal de transferir el 10% por valor de $758,293,313 y un proceso judicial donde se logró la transferencia por valor de $61,895,000.

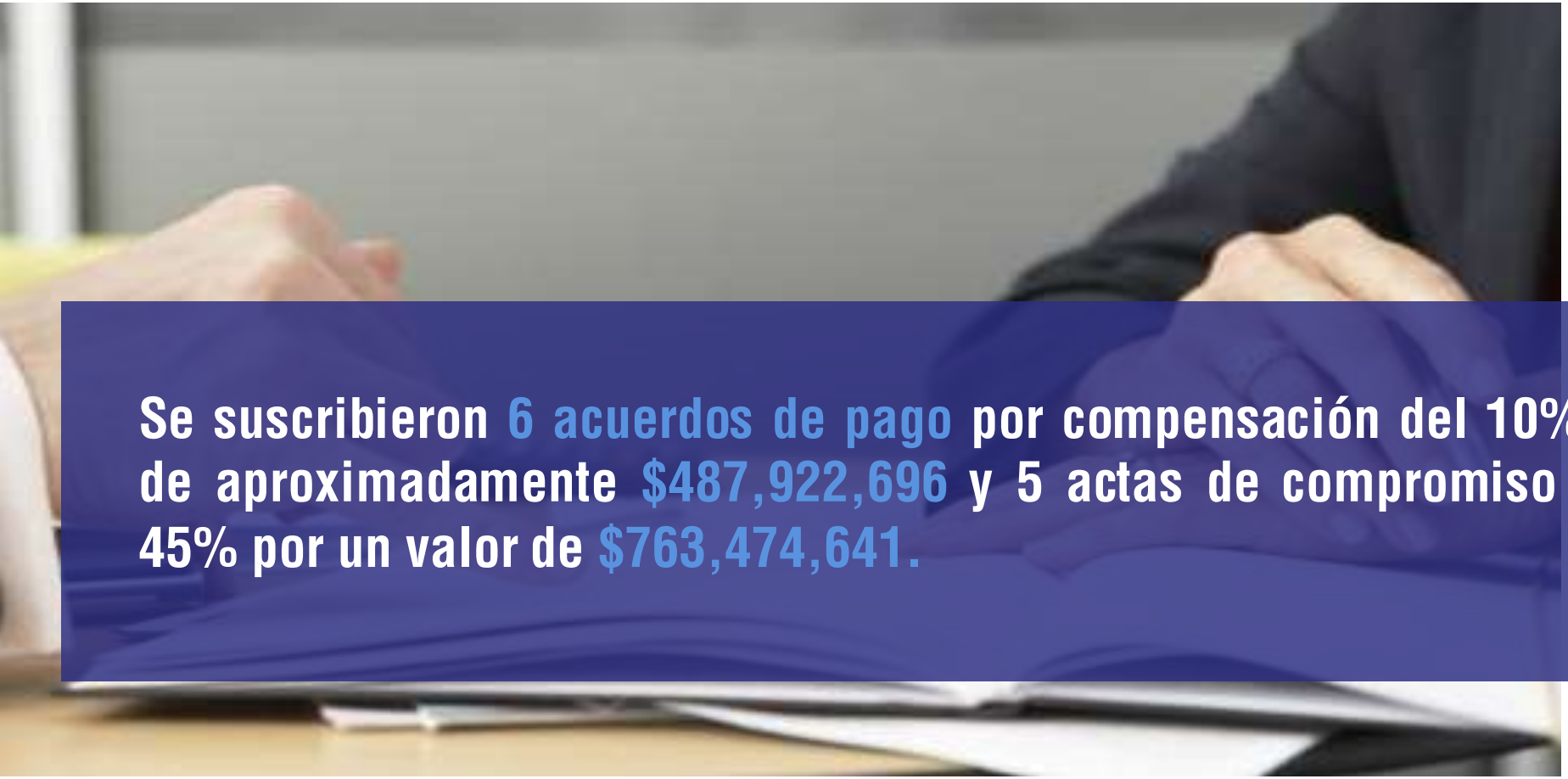

Se suscribieron 6 acuerdos de pago por compensación del 10% por un valor de aproximadamente $487,922,696 y 5 actas de compromiso DITRA por el 45% por un valor de $763,474,641.

En la vigencia 2019, se publicaron **18 versiones del plan anual de adquisiciones** y se suscribieron 73 contratos haciendo uso de las diferentes modalidades de selección dispuestas en la Ley 80 de 1993, leyes que la modifican y su Decreto Reglamentario, entre los cuales se encuentran **10 contratos interadministrativos** y **32 convenios interadministrativos de cooperación** suscritos con diferentes municipios

Colombia Compra Eficiente

www.colombiacompra.gov.co
www.fcm.org.co
www.simit.org.co

PLATAFORMA ESTRATÉGICA FCM

contactosimit@fcm.org.co

Línea única Nacional Simit

(1)5934026

simit

ATENCIÓN AL USUARIO
PETICIONES QUEJAS RECLAMOS SUGERENCIAS Y DENUNCIAS

470.339

USUARIOS ATENDIDOS A NIVEL NACIONAL

6.252

PQRSD
EMITIENDO RESPUESTA A TIEMPO Y SATISFACTORIA A NUESTROS USUARIOS

PROMEDIO ENCUESTA DE SATISFACCION 2019

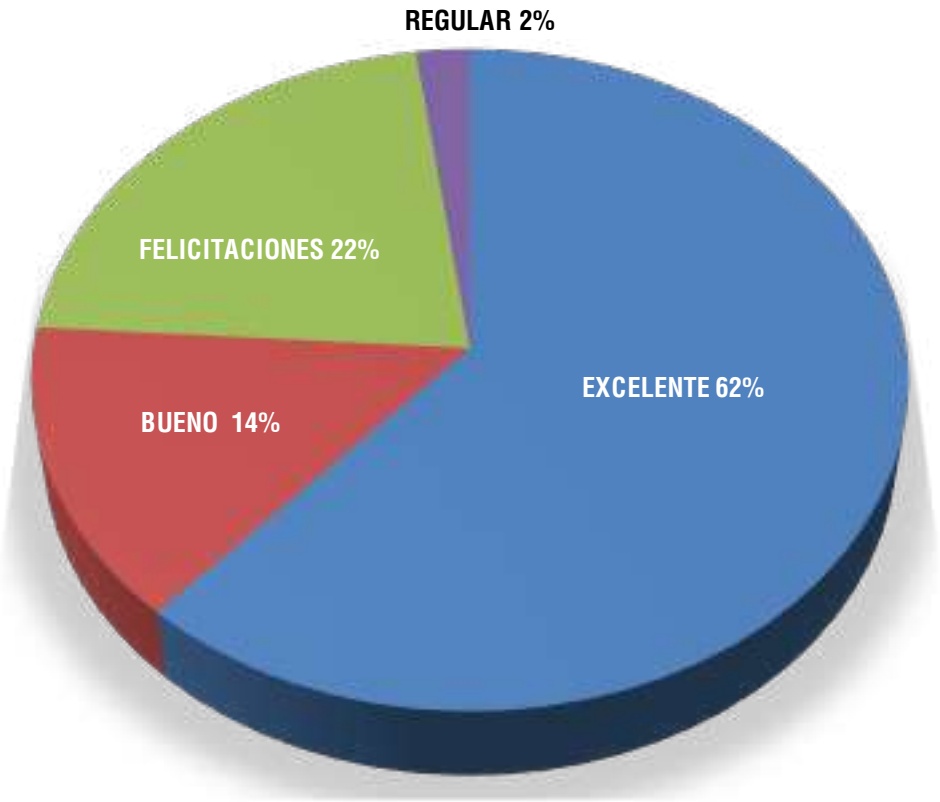

COMUNICACIONES

- EMITIMOS **53 COMUNICADOS DE PRENSA**
- GENERAMOS **68 IMPACTOS NOTICIOSOS**
- REDACTAMOS **9 ARTÍCULOS** PARA LA REVISTA MUNICIPIOS
- PARTICIPAMOS EN 52 PROGRAMAS TV MUNICIPIOS

CONTACTO Y REDES

+(57) 1 593 4026

Contactosimit@fcm.org.co

SimitResponde

@SimitResponde

Simit

simit

Disponible en el App Store

DISPONIBLE EN Google play

CONTACTO Y REDES

Nuestras Redes Sociales:

Youtube:
Simit FCM **518** seguidores

Twitter:
@Simit_FCM **5.188** seguidores
@SimitResponde **1.584** seguidores

Facebook:
Dirección Nacional Simit **3,352** seguidores
Simit Responde **1,279** seguidores

Federación Colombiana de Municipios Federación Colombiana de Municipios @Fedemunicipios

A través de nuestras redes sociales se prestó apoyo en la difusión de las campañas de seguridad vial realizadas en diferentes municipios, circulamos información sobre la recepción de respuestas para construir el plan anticorrupción y atención al ciudadano 2019 de la Dirección Nacional Simit, se realizó la cobertura de del Seminarios Regionales entre más información de interés competente.

En conclusiones generales, el contenido instructivo para el cuidado de los vehículos, noticias, actividades de la entidad y de los Organismos de Tránsito son los favoritos de las comunidades de Facebook y Twitter, durante el 2019 septiembre y octubre fueron los meses con la mayor recepción de comentarios enfocados a la actualización de datos en el sistema Simit. Nuestras Redes Sociales están en continúo crecimiento mes a mes.

TECNOLOGÍAS DE LA INFORMACIÓN

App Simit

Disponible en el App Store

560 Descargas

DISPONIBLE EN Google play

122.430 Descargas

NUESTRA BASE DE DATOS
CUENTA CON MÁS DE

162 MILLONES

DE REGISTROS

INFRACTORES
INCORPORADOS
EN EL SISTEMA

11’367.797

Aplicaciones móviles

Agenda del municipio colombiano
Herramienta que acerca a los mandatarios locales con sus quehaceres municipales y presenta recordatorios para su interacción con el gobierno nacional.
Número de Descargas:
Android: 295
iOS: 52

Simit
Herramienta que permite a los ciudadanos validar el estado de cuenta en el proceso contravencional.
Número de Descargas:
Android: 128.735
iOS: 5.635

Sistemas de Información

Sistema Gestor de Tránsito Simit – SGTS

Puesto a disposición de las autoridades de tránsito, de manera gratuita. Permitiéndoles realizar la gestión del proceso contravencional.

SIPESV

Sistema que permite a las autoridades de tránsito evaluar los planes de seguridad vial presentados por las empresas.

FUNCIONALIDADES

4.341
6.991
8.055
11.800
12.105
11.800
5.321
9.031

FINANCIERA

EJECUCIÓN PRESUPUESTAL DE INGRESOS AÑO 2019

TOTAL $80.131

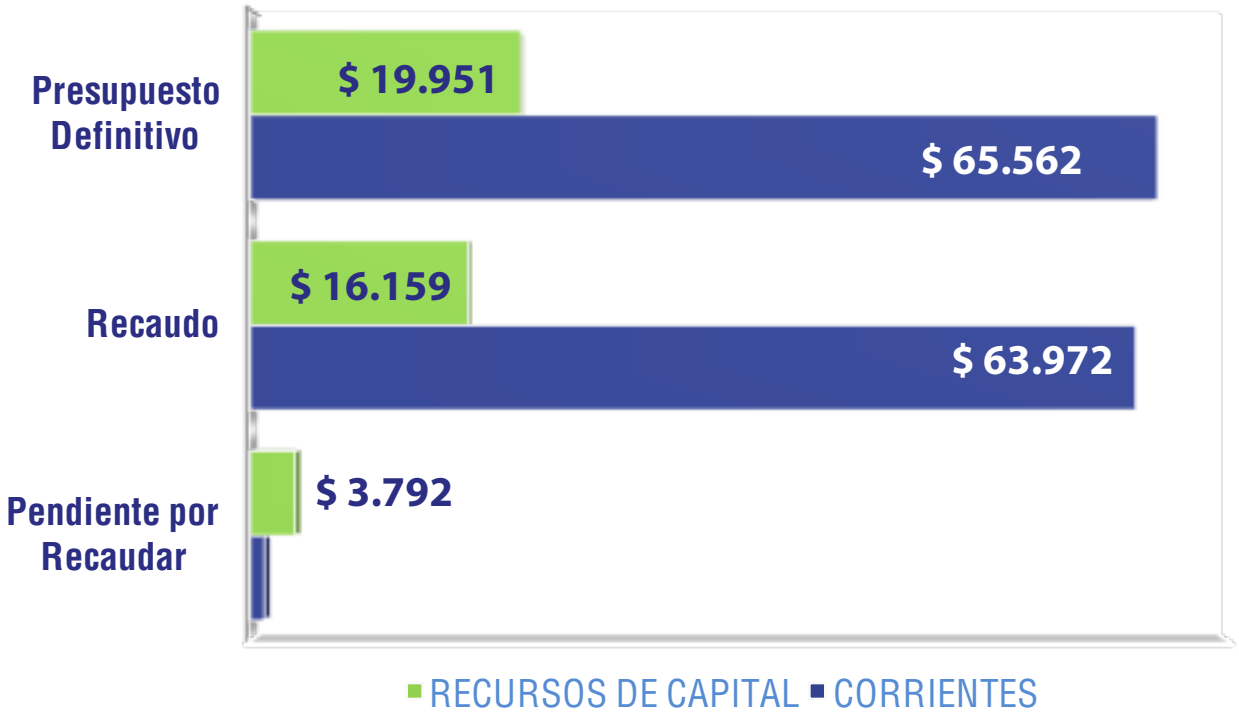

Logramos el cumplimiento en la ejecución de ingresos del 93.71%

Incremento de los ingresos en el 13.05% con respecto al año 2018

EJECUCIÓN PRESUPUESTAL GASTOS AÑO 2019

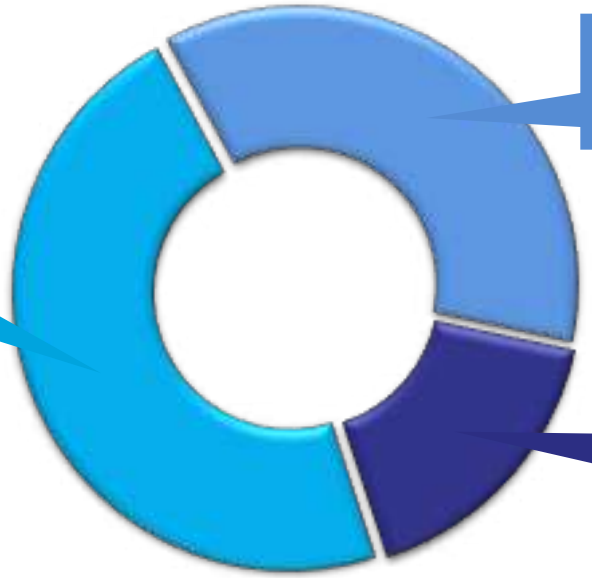

TOTAL GASTOS COMPROMETIDOS	$79.719

Incremento de la inversión en el 65,2% con respecto al año 2018

En millones de pesos

CAPACITACIÓN 2019

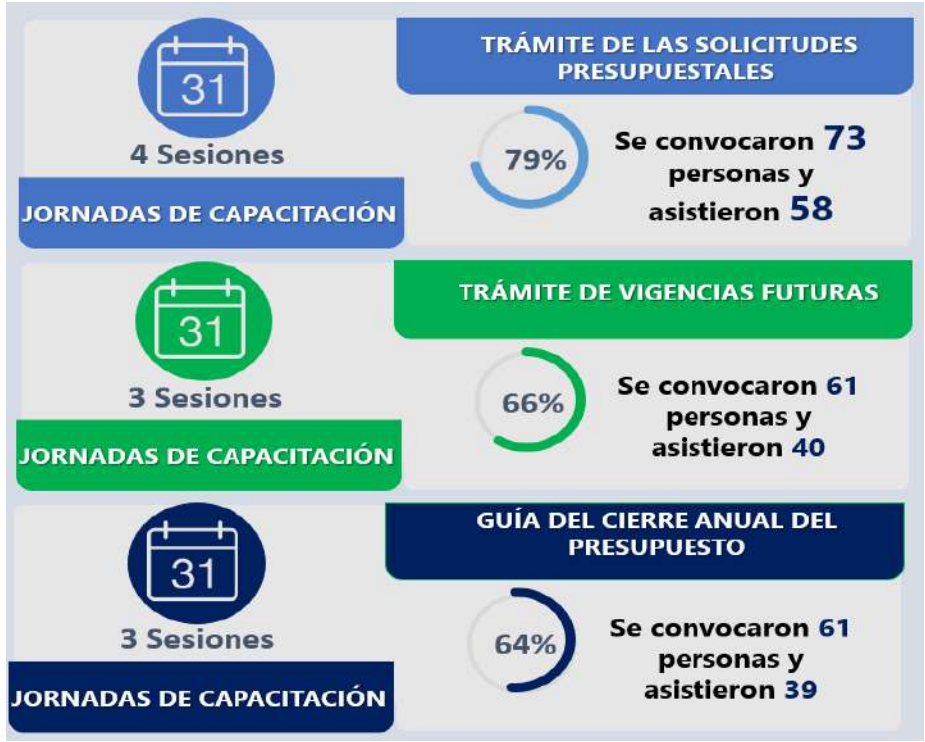

Sobre temas inherentes al ciclo presupuestal de la función pública al personal de la entidad

Sobre las políticas contables sujetas al Marco Normativo aplicable a las Entidades de Gobierno bajo Normas Internacionales de Contabilidad para el Sector Público NIC-SP (Res 533 de 2015 y demás normas relacionadas)

31

3 Sesiones

91,67%

22 funcionarios

JORNADAS DE CAPACITACIÓN

Gracias

Se suscribieron **73 Contratos,** publicando **18 versiones** del Plan Anual de Adquisiciones cumpliendo con la Ley 80, sus modificaciones y decretos reglamentarios.