FEDERACIÓN COLOMBIANA DE MUNICIPIOS

simit

AUDIENCIA PÚBLICA 2023

RENDICIÓN DE CUENTAS VIGENCIA 2022

11° Congreso Nacional de Autoridades Territoriales de Tránsito, Transporte y Movilidad 2023.

¡Construyendo la seguridad vial, desde lo local!

AUDIENCIA PÚBLICA DE RENDICIÓN DE CUENTAS SIMIT

De acuerdo con la Constitución Política se adoptó la democracia participativa contemplando la oportunidad de controlar el ejercicio del poder por los ciudadanos. Por ello, los gobernantes deben abrirse a la inspección pública y responder por sus actos.

De acuerdo con los principios y derechos constitucionales, el poder puede ser controlado por los ciudadanos, entre otros a través del derecho a: la participación (artículos 2, 3 y 103), a la información (artículos 20, 23 y 74), a la participación en el control del poder político (artículo 40), así como del derecho a vigilar la gestión pública (artículo 270). (Constitución Política del Estado Colombiano, 1991) así como en cumplimiento de la Ley 1757 de 2015 "Por la cual se dictan disposiciones en materia de promoción y protección del derecho a la participación democrática"

La Federación Colombiana de Municipios presenta la Audiencia de Rendición de Cuentas de la vigencia 2022 en el marco de la función pública asignada a partir de la Ley 769 de 2002 (artículos 10°, 11 ° y 160 °) del Código Nacional de Tránsito Terrestre, tiene el deber de implementar y mantener actualizado a nivel nacional el Sistema Integrado de Información sobre Multas y Sanciones por Infracciones de tránsito - Simit.

MARCO ESTRATÉGICO

NUESTRA IDENTIDAD

Somos referentes del empoderamiento y desarrollo municipal.

NUESTRO PROPÓSITO NATURAL

Hacemos posible el desarrollo integral del País desde las regiones, empoderando municipios capaces de generar bienestar a sus comunidades.

NUESTRA DECLARACIÓN

Somos la entidad que cataliza el desarrollo territorial y el empoderamiento municipal siendo voceros y representantes de los gobiernos locales generando conocimiento, innovación y oportunidades de desarrollo sostenible, para lograr el desarrollo integral del país desde los Municipios.

MARCO ESTRATÉGICO

NUESTROS OBJETIVOS ESTRATÉGICOS

1. Incrementar el valor que entregamos a los municipios mediante nuevas líneas de soluciones que faciliten el empoderamiento de los Municipios.

2. Fortalecer la estrategia de consecución de recursos para la generación de proyectos de impacto en el territorio.

3. **Gestionar con efectividad el Sistema Integrado de Información sobre Multas y Sanciones por Infracciones de Tránsito.**

4. **Ampliar y afianzar la presencia de la FCM en el territorio de manera permanente.**

5. Fortalecer el posicionamiento estratégico de la FCM como la entidad especializada en el desarrollo municipal.

6. Incidir en la instancias Gubernamentales en los temas claves de descentralización, siendo voceros de los gobiernos locales.

7. Facilitar la transformación cultural de la FCM

8. Facilitar la operación de la FCM como "Laboratorio de innovación y aprendizaje municipal"

GESTIÓN DEL SIMIT

SISTEMA INTEGRADO DE INFORMACIÓN SOBRE MULTAS Y SANCIONES POR INFRACCIONES DE TRÁNSITO

GESTIÓN DE RECAUDO Y DISTRIBUCIÓN DE RECURSOS

Contribuimos a la seguridad vial dando cumplimiento a los procesos de distribución efectuando las transferencias de ley

- Total recaudo a través del Sistema: **$393.148** millones de pesos
- Valor que les ha correspondido a las Autoridades de Tránsito por recaudo a través del Simit: **$326.999** millones de pesos
- Transferencias realizadas por las autoridades de tránsito:
  - Vías urbanas: **$ 35.568** millones de pesos
  - Vías nacionales: **$ 13.286** millones de pesos
- Transferencias realizadas a la DITRA: **$ 33.793** millones de pesos

Gracias a la aplicación del parágrafo del art. 10 del CNTT,

se han recaudado en estos 20 años mas de **9,2** BILLONES DE PESOS

GESTIÓN DE RECAUDO Y DISTRIBUCIÓN DE RECURSOS

Top 10 de las Autoridades Territoriales que más han percibido recursos por el recaudo a través del Simit de Enero a Diciembre de 2022

	TOTAL RECAUDO 2022	$ 393.148,00
MUNICIPIO	**VALOR RECAUDO 100%**	**VALOR QUE LE HA CORRESPONDIDO**
BOGOTÁ D.C.	57.382,30	51.458,36
CALI	22.052,16	19.962,29
DEPARTAMENTAL CUNDINAMARCA	30.012,75	22.396,77
MEDELLÍN	20.652,15	18.465,43
BARRANQUILLA	14.592,63	13.105,25
DEPARTAMENTAL VALLE DEL CAUCA	14.485,92	12.818,81
CÚCUTA	13.588,60	12.219,06
DPTAL. ATLANTICO	12.901,47	11.505,97
DEPARTAMENTAL CESAR	9.332,09	8.224,13
FUNDACIÓN	8.451,91	7.568,40

Fuente de información: SDF

RECAUDO TOTAL NACIONAL POR AMNISTÍA (LEY 2155 DE 2021)

Por medio de la cual se expide la ley de inversión social y se dictan otras disposiciones: artículos 49 y 50: "se establece amnistía a los deudores de multas por infracciones a las normas de tránsito que se hayan hecho exigibles con anterioridad al 30 de junio de 2021".

TOTAL RECAUDADO

229.727´322.977

Del 14 de septiembre de 2021 hasta 14 septiembre 2022

El Top 10 de los departamentos que más recaudaron por la Amnistía.

TOP 10 DEPARTAMENTOS

DEPARTAMENTO	VALOR RECAUDADO
VALLE DEL CAUCA	47.517.781.000,00
ANTIOQUIA	40.034.884.890,00
ATLANTICO	26.193.563.577,00
CUNDINAMARCA	19.427.384.621,00
MAGDALENA	11.490.313.727,00
NORTE DE SANTANDER	9.379.324.624,00
SANTANDER	8.871.461.487,00
BOGOTA D.C.	8.643.249.639,00
CAUCA	5.860.753.948,00
BOLIVAR	5.814.299.261,00

RECAUDO TOTAL NACIONAL POR AMNISTÍA (LEY 2155 DE 2021)

RECAUDO POR TIPO DE IMPOSICIÓN

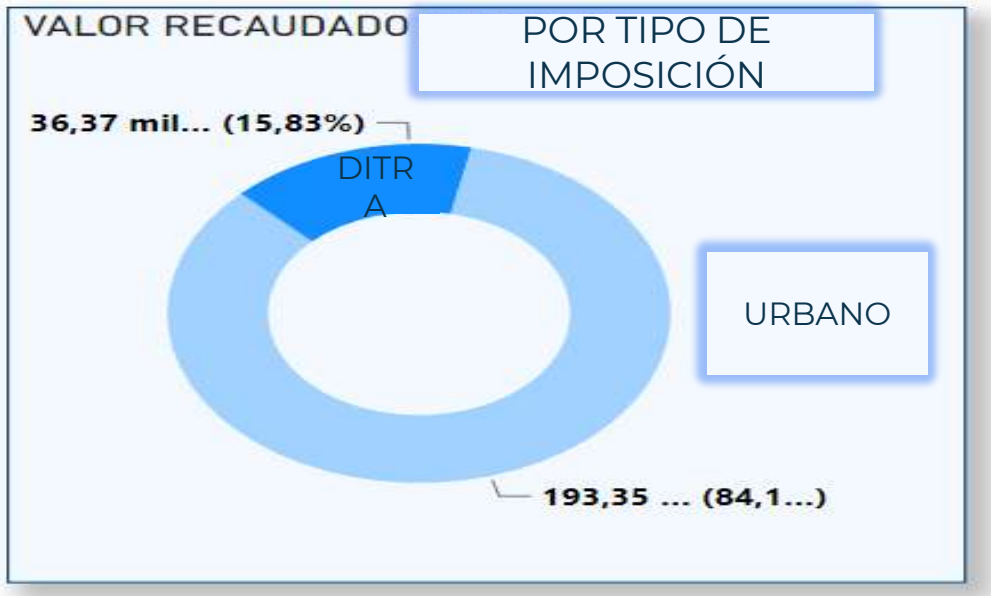

RECAUDO POR TIPO DE VEHÍCULO

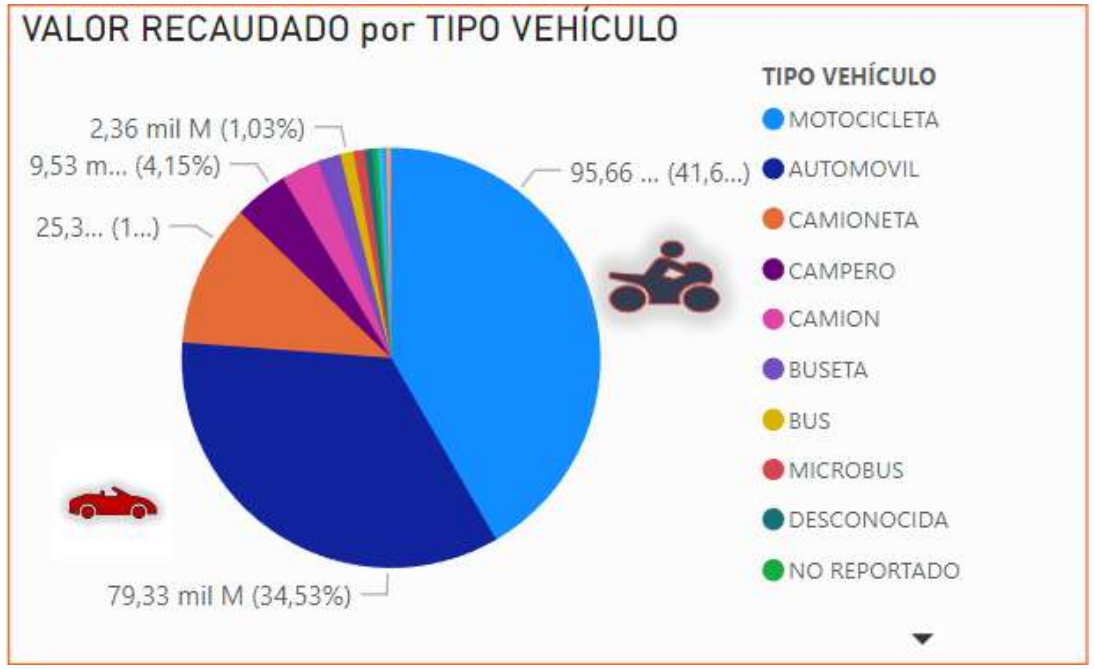

GESTIÓN DE LA OPERACIÓN

DATA TOOLS

113 A.T.

- Meta
- Caldas
- Huila
- Cauca
- Tolima
- Risaralda
- Nariño
- Quindío
- Caquetá
- Putumayo

PROMOTECNO

136 A.T.

- Antioquia
- Atlántico
- Guaviare
- Choco
- Guanía
- Amazonas
- Vichada
- Vaupés
- Distrito Capital

SERVIT CONSORCIO

75 A.T.

- Santander
- Magdalena
- Norte de Santander
- Bolívar
- Cesar
- Sucre
- La Guajira
- San Andres y Providencia

simit de los ANDES

52 A.T.

- Cundinamarca
- Boyacá
- Casanare
- Arauca

sesdii

(39 A.T)

- Valle del Cauca
- Córdoba

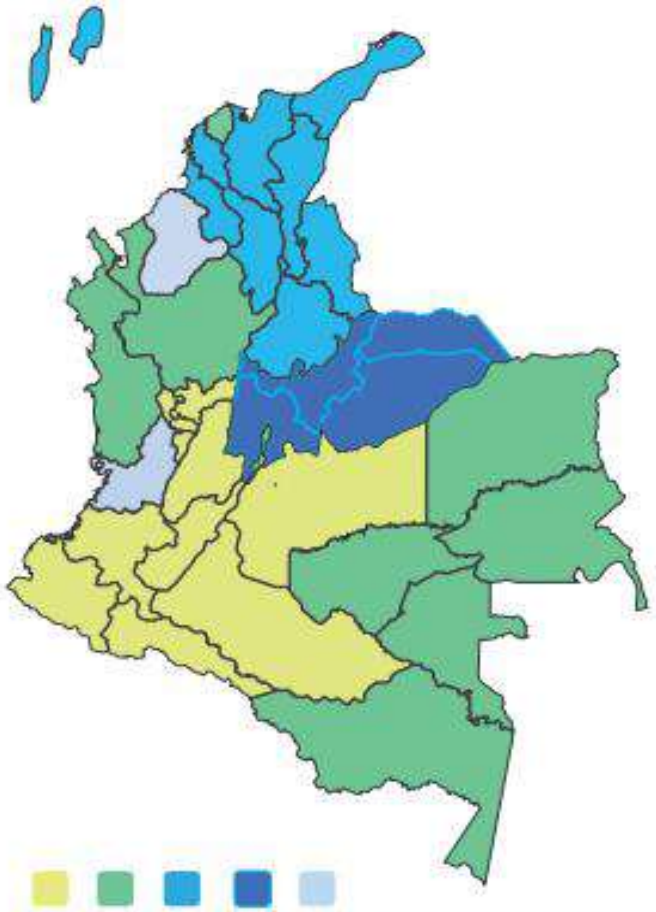

(*A.T. Autoridades de Tránsito)

GESTIÓN DE LA OPERACIÓN

Realizamos **137 visitas de campo** a las Autoridades de Tránsito Territoriales para el seguimiento a las transferencias y al reporte de información. A continuación, se relacionan las mesas de trabajo realizadas a las Autoridades de Tránsito Territoriales.

CONCESIONARIOS	VISITAS DE CAMPO
CONSORCIO SESDii	24
SERVIT	49
SIMIT DE LOS ANDES	19
PROMOTECNO SAS	23
DATA TOOLS	22

GESTIÓN DE LA OPERACIÓN

Como resultado de las mesas de trabajo desarrolladas con las Autoridades de Tránsito Territoriales, se lograron **18 acuerdos de pago** por más de **$1,662´millones** de pesos de transferencias pendientes

MUNICIPIO	10% VÍA URBANA	10% VÍA NACIONAL
TAME	$ 64.513.776	$ -
MOMPOX	$ 637.794	$ -
EL BANCO	$ 2.009.529	$ -
CUCUTA	$ 165.865.813	$ -
COROZAL	$ 98.760.110	$ 57.434.894
SANTA CATALINA	$ 44.803.582	$ -
ANSERMA	$ 23.402.795	$ -
JAMUNDÍ	$ 44.379.301	$ 10.953.508
CERETE	$ -	$1.007.668
PLANETA RICA	$ -	$ 2.691.081
PUERTO COLOMBIA	$ 520.037.338	$ 25.179.386
MALAMBO	$ 56.842.907	$ 4.779.572
ARJONA	$ 391.857.017	$ 80.385.337
ARAUCA	$ 11.059.156	$ 3.670.874
FONSECA	$ 11.452.865	$ 293.948
LA UNIÓN - VALLE	$ 4.743.663	$ 13.465.748
GALAPA	$ 230.188.234	$ 7.614.170
PRADERA	$ 15.135.249	$ 1.013.319
TOTAL	**$ 1.440.365.646**	**$ 222.762.720**

GESTIÓN DE LA OPERACIÓN

Gracias a estas gestiones de cobro, logramos recuperar **$8,750´millones** en transferencias pendientes de vigencias anteriores:

RECUPERACION EN 2022 (DESDE EL 8/11/2008 AL 31 DE DICIEMBRE DE 2021)

10% por multas impuestas en perímetro urbano

$7.787.000.782

10% por multas impuestas en vía nacional

$962.955.744

GESTIÓN DE LA OPERACIÓN

APOYO A LAS AUTORIDADES DE TRÁNSITO TERRITORIALES

Realizamos ocho **(8) Seminarios Regionales**, donde se capacitaron **1.394 funcionarios** de las administraciones territoriales y docentes.

GESTIÓN DE LA OPERACIÓN

Se organizó y ejecuto el 10° Congreso Nacional de Autoridades Territoriales de Tránsito, Transporte y Movilidad 2022, en la ciudad de Cartagena de Indias - Bolívar, del 19 al 22 de octubre de 2022, el cual conto con la participación de todas las entidades del sector.

- ✓ Reunión Comité Autoridades de Tránsito Simit
- ✓ Audiencia Pública Rendición de Cuentas Función Pública Simit
- ✓ Conversatorio “La seguridad vial de los actores viales vulnerables”
- ✓ Taller reforma Código Nacional de Tránsito y Estatuto Nacional de Transporte

GESTIÓN DE LA OPERACIÓN

Competencias para la gestión.

Gestionamos **TREINTA Y DOS (32)** reuniones de apoyo a los organismos de tránsito en diferentes asuntos relacionados con derecho de tránsito.

Capacitación a las autoridades de tránsito.

Desarrollamos **ONCE (11)** jornadas de capacitación a las autoridades de tránsito.

GESTIÓN DE LA OPERACIÓN

En el marco del 10 Congreso Nacional de Autoridades de Tránsito, Transporte y Movilidad, se eligió un nuevo Comité de Autoridades de Tránsito el cual quedo compuesto por 3 funcionarios de la FCM y:

Cartagena - Bolívar
Departamental Choco
Departamental Cundinamarca
Departamental Quindío
Departamental Arauca
El Cerrito - Valle del Cauca
San Vicente de Chucurí - Santander
Fundación - Magdalena
Girardota - Antioquia
Inírida – Guainía
Medellín – Antioquia
Puerto Asís - Putumayo

GESTIÓN DE LA OPERACIÓN

Contribución a La Seguridad Vial en los Territorios.

Realizamos seguimiento a los dispositivos:

- ✓**1.200 comparenderas** asignadas a la Dirección de Tránsito y Transportes de la Policía Nacional –DITRA .
- ✓**2.086 comparenderas** asignadas a las Autoridades de Tránsito Territoriales, con corte a diciembre 31 de 2022.
- ✓**1.273 Alcohosensores** adquiridos para las Autoridades de Tránsito con corte a diciembre 31 de 2022.
- ✓Total comparendos impuestos con los dispositivos electrónicos de captura **505.843** con corte a diciembre 31 de 2022.

OPERADOR	COMPARENDERAS ASIGNADAS	CANTIDAD DE COMPARENDOS IMPUESTOS - 2022
DATATOOLS	326	80.298
PROMOTECNO	741	190.288
SERVIT	553	142.887
SIMIT DE LOS ANDES	248	39.419
SEDII	218	52.951
TOTAL	**2086**	**505.843**

Ventajas:

- ✓ Cargue automático al Simit
- ✓ Reducción del riesgo de errores de digitación.
- ✓ Consulta directa al RUNT en tiempo real.

GESTIÓN DE LA OPERACIÓN

Contribución a la Seguridad Vial en los Territorios.

Entregamos la Ficha Técnica de gestión contravencional a **237 autoridades de tránsito** del país, con las principales estadísticas de dicho proceso.

FEDERACIÓN COLOMBIANA DE MUNICIPIOS simit CCINT

2022
I - Trimestre

SINCELEJO

Streets for Life #Love30

SEMANA MUNDIAL DE LA SEGURIDAD VIAL
13-17 Mayo 2022

FICHA ESTADÍSTICA

La Dirección Nacional SIMIT presenta la Ficha Estadística resultado del trabajo conjunto entre los diferentes Organismos de Tránsito encargados de la recolección y cargue de información y del equipo del SIMIT que procesa y analiza la información proporcionada a través del sistema.

El propósito de la Ficha es dar a conocer las principales estadísticas relacionadas con las infracciones de tránsito y la gestión contravencional realizada por la autoridad de tránsito como insumo para el seguimiento, el monitoreo y la evaluación y la toma de decisiones en relación con las políticas públicas de seguridad vial y las acciones para mejorar la gestión de las contravenciones.

La Ficha presenta para el Organismo de Tránsito la información comparativa de los últimos tres años con corte a 31 de marzo; la mayoría de los datos se presentan agregados de enero a marzo.

Contenido

I. Imposición de comparendos ...2
Medio de Imposición.....3
Jurisdicción de la vía.....3
Vehículo involucrado 3
Tipo de infracción.....5
Infracciones mas comunes según tipo de vehículo.....6
II. Gestion contravencional.... 7
Comparendos según estado.... 7
Resoluciones.....7

Se entregaron **32.900 cartillas de seguridad vial**, a **104 autoridades territoriales**, con el fin de apoyarlas en la formación sobre educación vial en Instituciones Educativas de sus municipios a niños y jóvenes.

GESTIÓN DE LA OPERACIÓN

Centros de Atención Simit – CAS

Son lugares diseñados para que los usuarios puedan solucionar todo lo relacionado con las Multas y Sanciones por Infracciones de Tránsito a nivel nacional de manera ágil y rápida.

Barranquilla – Piedecuesta – Medellín – Tunja – Dosquebradas – Cali y Bogotá

Unidad Móvil Simit

Entrega de **6 Unidades Móviles,** que llegan al territorio nacional, ofreciendo los servicios de consulta de estado de cuenta sobre infracciones y multas de tránsito, expedición de liquidación para pago, recaudo del pago de las multas de tránsito en los quioscos instalados en las unidades móviles y asesoría en general.

GESTIÓN DE LA OPERACIÓN

Centros de Atención Simit – CAS

Piedecuesta

Tunja

Medellín

GESTIÓN DE ATENCIÓN AL USUARIO

CANAL TELEFÓNICO	**Se atendieron 72.827 usuarios a través de Nuestra línea única nacional 01-8000-413-588*.**
CANAL CORREO ELECTRÓNICO	**Se atendieron 48.564** usuarios de manera apropiada y diligente*.
CANAL ESCRITO	**Se atendieron y tramitaron** 20.026 PQRSD escritas en los términos de ley*.
CANAL PRESENCIAL	**Se atendieron 413.010** usuarios de manera presencial*.

554.427 TOTAL DE PQRSD ATENDIDAS Y TRAMITADAS.

GESTIÓN DE MODERNIZACIÓN TECNOLÓGICA

SISTEMA INTEGRADO DE INFORMACIÓN SOBRE MULTAS Y SANCIONES POR INFRACCIONES DE TRÁNSITO

APLICATIVO SIMIT

En el Simit se realizaron las mejoras de:

1. Renovación de la APP (Android, IOS)
2. Sistema de Comparenderas Electrónicas (Entra a Producción)
3. Sistema para Quioscos Electrónicos
4. Integración banco Davivienda
5. Desarrollo en Plataforma Simit
   - ❑ Integración con Runt
   - ❑ Mejoras de Reportes
   - ❑ Vistas en Bases de Datos

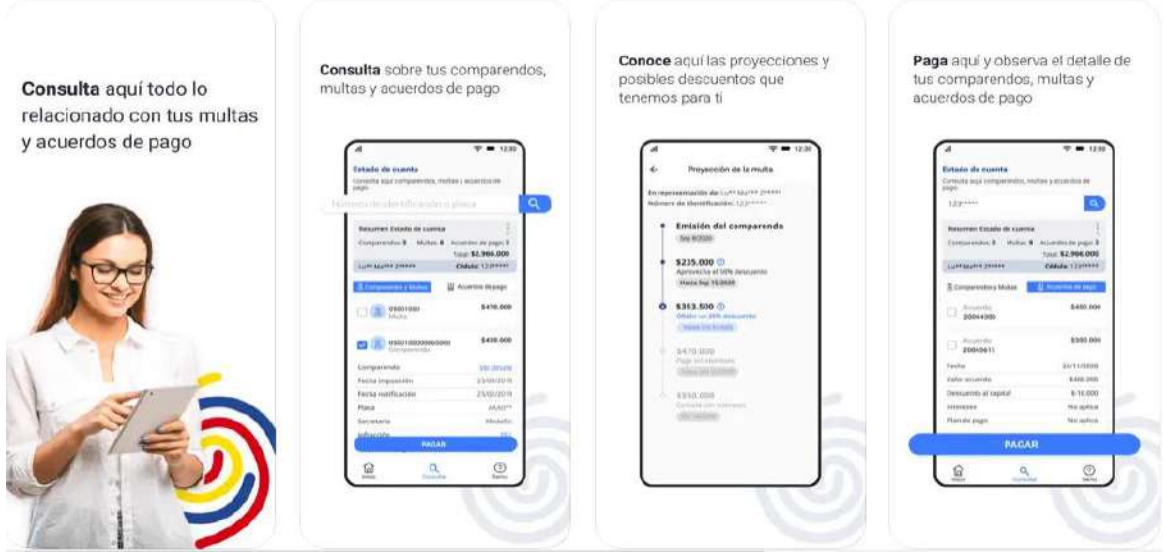

ESTADÍSTICAS DE REPORTE DE COMPARENDOS, RESOLUCIONES, RECAUDOS Y CURSOS

Registros en la Base de Datos (Vigencia 2022): **31/12/2022**

Registros acumulado a 31/12/2022

196.902.377

COMPARENDOS	4.274.245
RESOLUCIONES	3.880.710
RECAUDOS	3.136.037
CURSOS	1.242.933
TOTAL	12.533.925

ATENCIÓN DE CASOS DE BITÁCORAS

A través de la Mesa de Ayuda se gestionaron **16.996 de casos de bitácoras** sobre información que no cumple con los estándares de calidad.

N°	CONCESIONARIO	CANTIDAD
1	CONSORCIO SERVIT	2.790
2	CONSORCIO SESDII	811
3	DATATOOLS	3.340
4	PROMOTECNO	6.316
5	SEVIAL	518
6	SIMIT DE LOS ANDES	3.221
TOTAL		16.996

CURSOS DE EDUCACIÓN VIAL REPORTADOS A SIMIT

Se reportaron

1.242.933

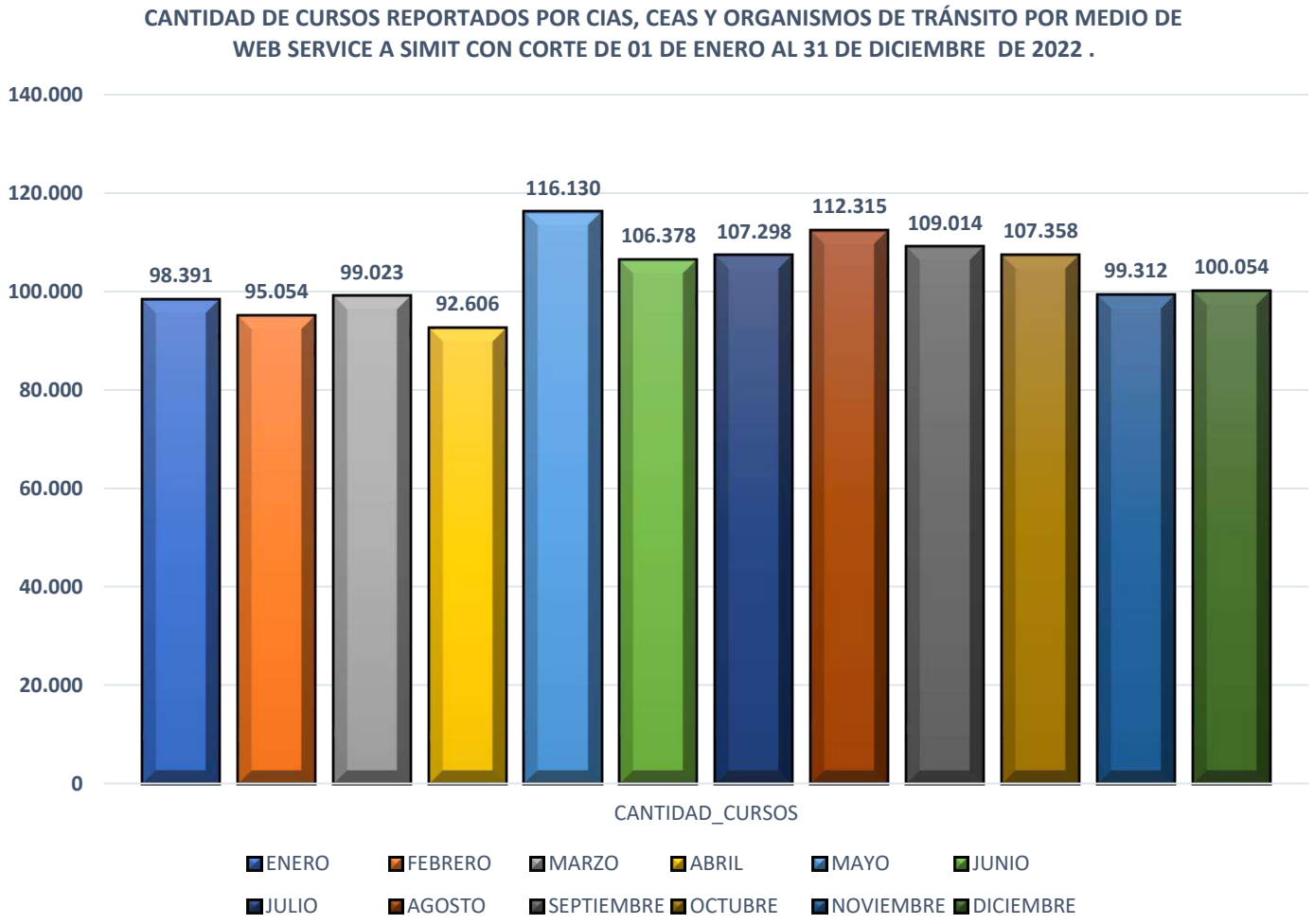

SISTEMA GESTOR DE RECURSOS PÚBLICOS

En la presente vigencia se implementaron nuevas funcionalidades o /y mejoras a los Siguientes Módulos:

1. Gestor de Soportes – Donde se hace la búsqueda de los soportes de las transferencias.

- Filtro de Fechas (Consulta)
- Botones de Gestión de Soporte
- Registro de Soporte (Tipo de Soporte)
- Registro de Soporte (Cuantía)
- Registro de Soporte (Valor Cuantía)
- Registro de Soporte (Fecha)
- Registro de Soporte (Medio Imposición)
- Registro de Soporte (Botones)
- Registro de Soporte (Botón Desagregar)

SISTEMA GESTOR DE TRÁNSITO

Sistema de Proceso contravencional Mejorado en los siguientes Módulos:

1. Acuerdos de Pago:
   Se actualizó la forma de registrar la Información

   - ✓ Integración con Simit 2
   - ✓ Ajuste del Web services de remisión de información
   - ✓ Rediseño de la Pantalla

Sistema Gestor de Tránsito Simit

Acuerdo de Pago

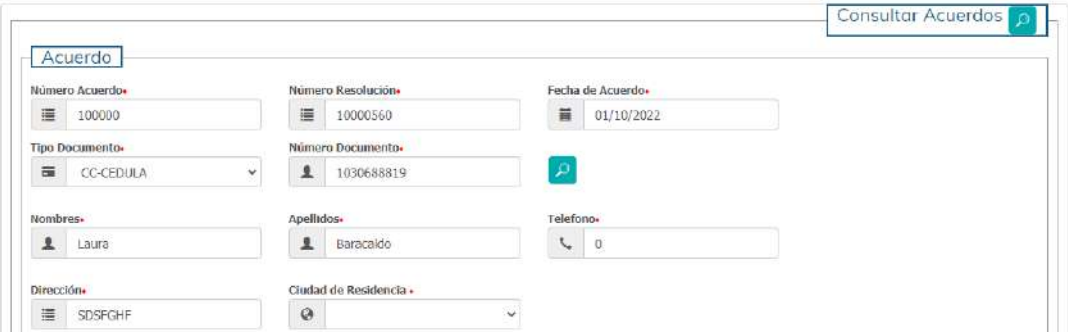

SISTEMA GESTOR DE TRÁNSITO

Sistema de Proceso contravencional Mejorado en los siguientes Módulos:

2. Resoluciones y Cobro Coactivo – Ingreso Registro Alfanumérico

Ajuste en Base de Datos
Cambio de Titulo en Pantalla

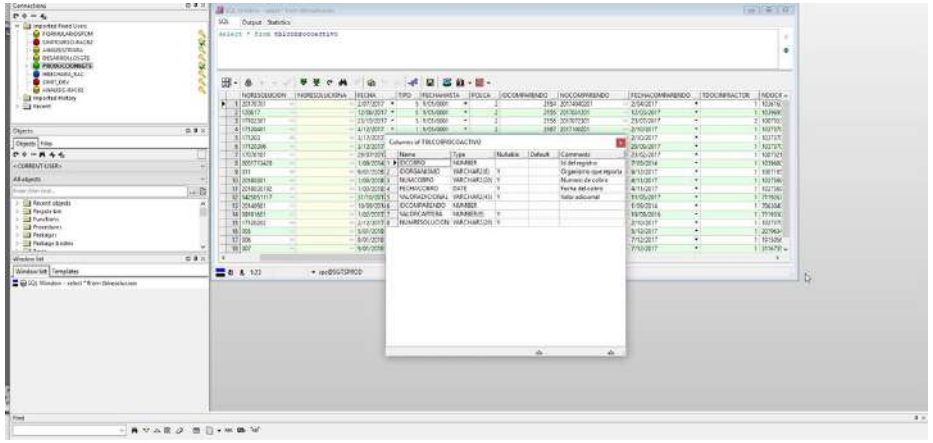

3. Actualización del Manual de Usuarios

Sistema Gestor de Tránsito Simit

CAPACITACIONES A LAS AUTORIDADES EN EL SISTEMA GESTOR DE TRÁNSITO

Se realizaron **17 capacitaciones** para el uso total de la plataforma a organismos de tránsito:

- ✓ Once (11) de manera presencial
- ✓ Seis (6) de manera virtual

Sistema Gestor de Tránsito Simit

Se realizaron **tres (3) mesas** de socialización con los operadores de zona en la presente vigencia.

- ✓ Dos (2) con el Concesionario Simit de los Andes
- ✓ Uno (1) Con el concesionario Promotecno

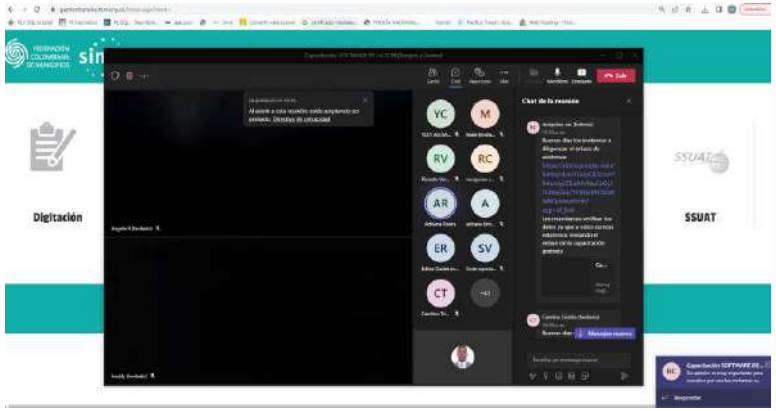

APOYO A LA GESTIÓN SIMIT

SISTEMA INTEGRADO DE INFORMACIÓN SOBRE MULTAS Y SANCIONES POR INFRACCIONES DE TRÁNSITO

GESTIÓN SEGUIMIENTO LEGISLATIVO

Se participó en el seguimiento a cinco (5) proyectos de Ley y/o de actos legislativos durante la legislatura, para el mejoramiento e injerencia sobre el Sistema Integrado de Información sobre Multas y Sanciones por Infracciones de Tránsito (SIMIT).

Proyectos de Ley

Ley 04 del 2022 Senado. "Por medio del cual se modifica la ley 769 de 2002, código nacional de tránsito terrestre, y se dictan otras disposiciones (Ley Guillermo Viecco)". (Silla Trasera)."

Ley 18 del 2022 Senado. "Por medio de la cual se establecen las pautas para la implementación del sistema de bicicletas publico y se dictan otras disposiciones."

Ley 26 Del 2022 Senado. "Por Medio Del Cual Se Reglamente La Presentacion De La Licencia De Conduccion Virtual Y Se Dicten Otras Disposiciones.".

Ley 32 Del 2022 Senado. "Por Medio Del Cual Se Reglamentan Los Requisitos Minimos, Tecnicos Y De Seguridad Para Los Vehiculos De Cero O Bajas Emisiones Y Se Dictan Otras Disposiciones"

Proyecto De Ley 215 Del 2022. "Por La Cual Se Crea La Ley Para La Protección Del Peatón, Se Promueve E Incentiva La Construcción De Cruces Peatonales Seguros A Nivel, Se Modifica La Ley 769 De 2002 Y Se Dictan Otras Disposiciones."

GESTIÓN SEGUIMIENTO LEGISLATIVO

Desde el Simit, se realizó seguimiento de los proyectos vinculados con el cumplimiento de la función pública asignada mediante la interlocución con el Gobierno Nacional, el Congreso de la República, y actores gubernamentales y no gubernamentales.

PLANEACIÓN

Se formularon y cumplieron los Planes de Acción de las áreas en un 100%

- ✓ Cuatro (4) Planes de Acción Institucional (PAI).
- ✓ Un (3) Planes de Mejoramiento Interno (PMI)

Se obtuvo un cumplimiento del 98% en la gestión por procesos de la entidad:

- ✓ Indicadores de los procesos estratégicos 100%.
- ✓ Los indicadores de los procesos misionales 96%
- ✓ Los indicadores del proceso de control y mejora 100%
- ✓ Los indicadores de los procesos de apoyo 99%

PROYECTOS

Seguimiento y control equivalente al 100% de la ejecución de los 2 proyectos con un presupuesto por valor de $4.414´578.117

- Fortalecimiento a la gestión y capacitación a las Autoridades territoriales de Tránsito, Transporte y Movilidad.
- Modernización en servicios tecnológicos, aplicaciones en un modelo de nube con altos estándares de calidad y seguridad de la información.

Queremos destacar las acciones desarrolladas en el marco de la Estrategia Anticorrupción, Atención y Participación Ciudadana 2022 las cuales cumplimos en un 100%:

ACCIONES PARA PROMOVER EL DIÁLOGO

- Audiencia Pública de Rendición de Cuentas
- Fortalecimiento de Canales de Atención por diferentes medios (Presencial, telefónico, escrito, redes sociales)

ACCIONES PARA GENERACIÓN Y DIVULGACIÓN DE LA INFORMACIÓN

- Informes de Gestión
- Comunicados de prensa
- Redes sociales
- Correos electrónicos
- Magazine TV Municipios
- Revista Municipios

ACCIONES DE INCENTIVOS

- Seminarios regionales de seguridad vial.
- Congreso Nacional de Autoridades de Tránsito.
- Cursos

GESTIÓN JURÍDICA

GESTIÓN CONTRACTUAL FUNCION PÚBLICA

La Federación Colombiana de Municipios en cumplimiento de la función pública asignada, en vigencia 2022, publicó el plan anual de adquisiciones y suscribió **72 contratos** haciendo uso de las diferentes modalidades de selección dispuestas en la Ley 80 de 1993, leyes que la modifican y su Decreto Reglamentario.

ACCIONES DE TUTELAS

Durante la vigencia 2022, con corte a 30 de diciembre, se tramitaron **6.419 acciones de tutela**, de las cuales somos vinculados en un porcentaje del 90%.

De las tipologías presentadas las que más se evidencia en las acciones de tutelas presentadas es por falta de trámite a un derecho de petición o error en el cargue de la información al Simit.

Los contratos suscritos y el plan anual de adquisiciones se pueden consultar en los siguientes portales web:

- https://www.colombiacompra.gov.co/plan-anual-de-adquisiciones/planes-anuales-de-adquisiciones
- www.fcm.org.co

GESTIÓN FINANCIERA

EJECUCIÓN PRESUPUESTAL DE INGRESOS AÑO 2022

(Cifras Expresadas en Millones de Pesos)

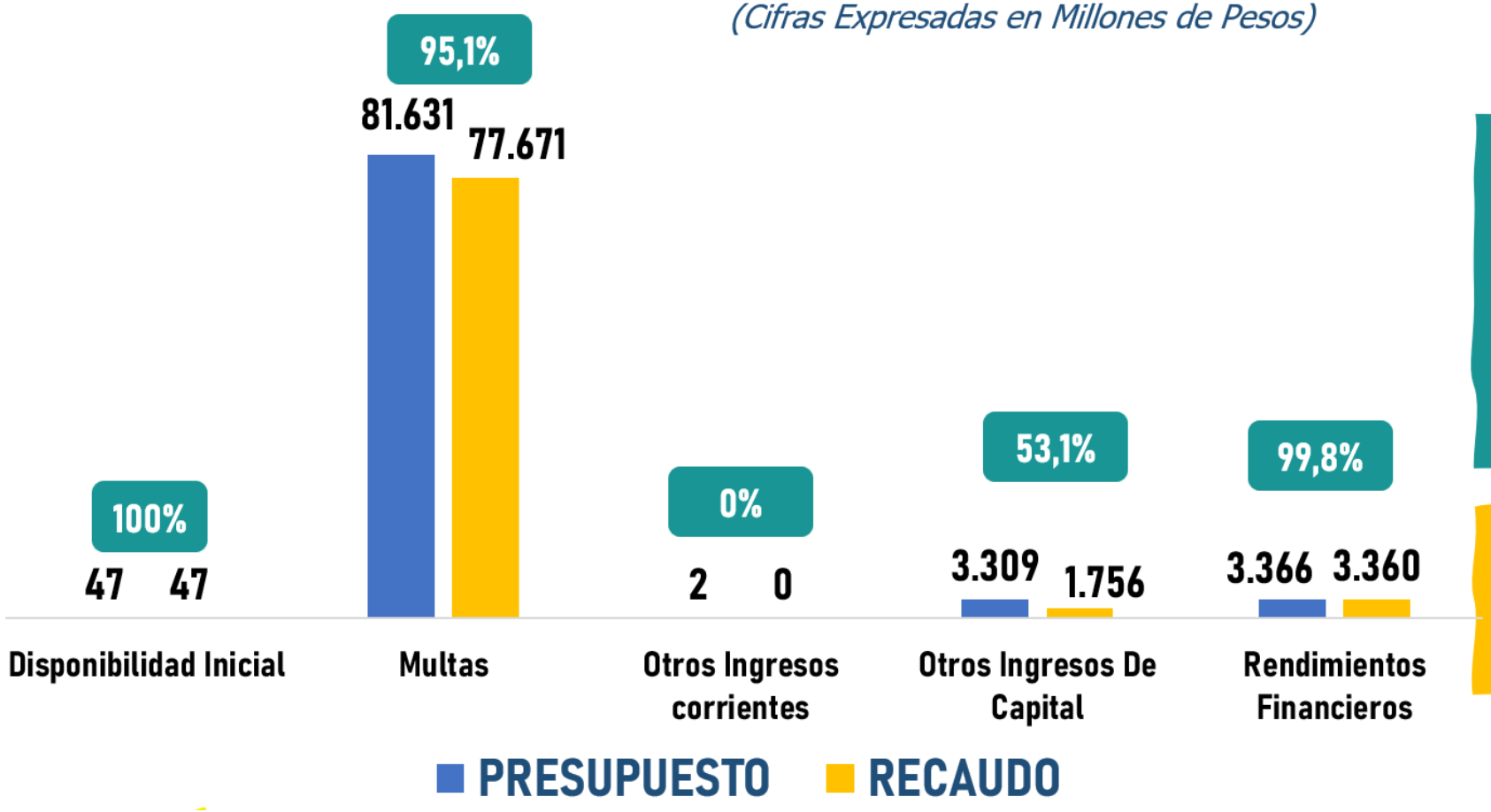

Logramos el cumplimiento en la ejecución de ingresos del 93,75%

TOTAL RECAUDO $82.834

GESTIÓN FINANCIERA

EJECUCIÓN PRESUPUESTAL DE GASTOS AÑO 2022

(Cifras Expresadas en Millones de Pesos)

Total Ejecución de gastos 92,3%

GESTIÓN DEL CONTROL INTERNO

La Oficina de Control Interno de Gestión dio estricto cumplimiento en el reporte de información ante entes de control y en la generación y presentación de los informes de ley.

Cuatro (4) Auditorias Internas

Dos (2) Seguimientos a Riesgos de las área

Tres (3) Seguimientos Riesgos de Corrupción

Dos (2) Seguimientos a las PQRSD

Seguimiento de Adherencia Cultura Autocontrol

Dos (2) Seguimientos a Planes de Mejoramiento

Seguimiento Gestión Contractual

Seguimiento Gestión de Proyectos

Seguimiento a las Labores de Asesoría y Defensa

Seguimiento a Labores de Planeación

Seguimiento Planes de Acción Institucional

Evaluación por Dependencias

GESTIÓN DEL CONTROL INTERNO

ATENCIÓN REQUERIMIENTOS A ENTES DE CONTROL

Cinco (5) Requerimientos a la PGN

Ocho (8) Requerimientos CGR

Dos (2) Requerimientos a la CGN

GESTIÓN DE COMUNICACIONES

Divulgación

Anuario Estadístico

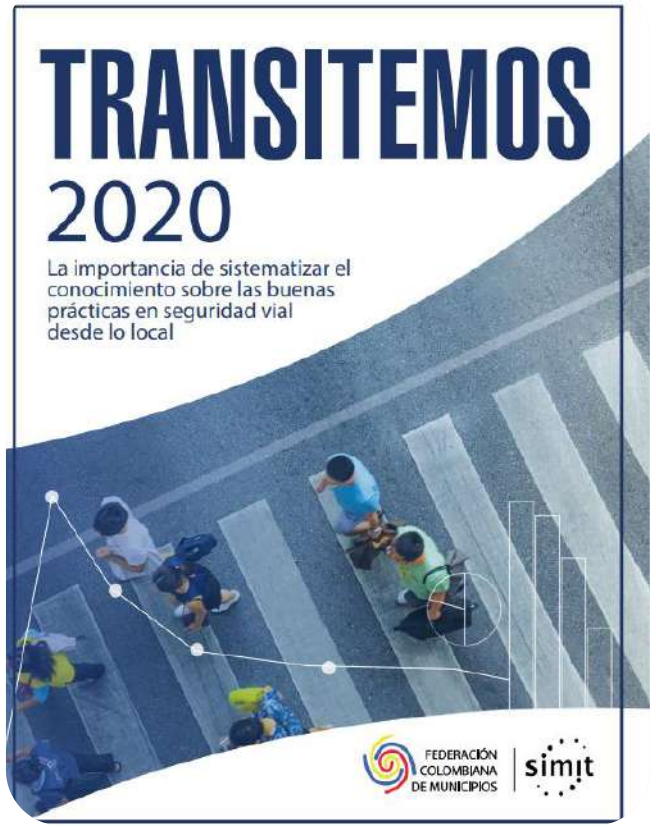

TV Municipios

TV MUNICIPIOS: FEDEMUNICIPIOS REALIZÓ LA ENGTREGA DE COMPARENDERAS AL...

TV MUNICIPIOS: FCM REALIZÓ LAS ELECCIONES DE LA J.D. DEL COMITÉ DE...

TV MUNICIPIOS: EN LA FCM - DIRECCIÓN NACIONAL SIMIT SEGUIMOS TRABAJAND...

TV MUNICIPIOS: LA SUPERINTENDENTE DE TRANSPORTE PARTICIPÓ DEL...

GESTIÓN DE COMUNICACIÓNES

FCM	26%	8%	51%
DNS	34%	9%	
Simit Responde	31%	48%	

Canal Simit de YouTube
Canal FCM de YouTube

CUMPLIMIENTO DE DISPOSICIONES LEGALES

Durante la vigencia 2022, La Federación Colombiana de Municipios, dio estricto cumplimiento a las normas de la Ley General de Archivo, Normas sobre propiedad intelectual y derechos de autor, presentó y pagó oportunamente los aportes parafiscales y no obstaculizó de ninguna forma, las operaciones de factoring, que los proveedores y acreedores de la entidad han pretendido hacer con sus respectivas facturas de venta.

GILBERTO TORO GIRALDO
Director Ejecutivo
Representante Legal

FEDERACIÓN
COLOMBIANA
DE MUNICIPIOS

simit

GRACIAS

11° Congreso Nacional
de Autoridades Territoriales
de Tránsito, Transporte
y Movilidad 2023.

¡Construyendo la seguridad vial, desde lo local!